



CÂMARA MUNICIPAL DE TANGARÁ DA SERRA-MT

Rua Julião Martini Benevides, nº 953 - Centro
Tel. (65) 3311-4600 site: www.camara.ta.gov.br

PROTOCOLO

009200 003430

Nr.: 343/2020

VOLUMES: 1

Assunto: PROJETO DE LEI ORDINARIA

Data Cadastro: 20/08/2020 Hora: 12:00:37

Interessado: CAMARA MUNICIPAL DE TANGARÁ DA

SERRA - Documento: PROJ. LEI ORD. N. 095 E 096/2020

Assunto: PROJ. LEI ORD. N. 095 E 096/2020



**MUNICÍPIO DE TANGARÁ DA SERRA
GABINETE DO PREFEITO**

www.tangaradaserra.mt.gov.br - E-mail: aatal@tangaradaserra.mt.gov.br

(0xx65) 3311 - 4801 e 3311-4800

Projeto de Lei Ordinária

N.º 095/2020

CM/TS
Fl. <i>[assinatura]</i>
Rub. <i>[assinatura]</i>

EMENTA:.....

DISPÕE SOBRE ALTERAÇÃO DAS METAS FINANCEIRAS DA LEI Nº 5.146/2019 - PLANO PLURIANUAL E DA LEI Nº 5.202/2019 - LEI DE DIRETRIZES ORÇAMENTÁRIAS - LDO, E ABERTURA DE CRÉDITO SUPLEMENTAR NO VALOR DE R\$ 375.666,50 (TREZENTOS E SETENTA E CINCO MIL, SEISCENTOS E SESENTA E SEIS REAIS E CINQUENTA CENTAVOS) NA ESTRUTURA DA LEI Nº 5.224/2019 - LEI ORÇAMENTÁRIA ANUAL - LOA, DESTINADO A CUSTEAR DESPESAS DA SECRETARIA MUNICIPAL DE SAÚDE E ASSISTÊNCIA SOCIAL DÁ OUTRAS PROVIDÊNCIAS.

AUTORIA...

EXECUTIVO

AUTUAÇÃO

Aos dezanove dias do mês de agosto do ano de 2020.

[assinatura]
Edson Vicente da Costa
Matrícula 633 e DAB/MT 12.108



CM/TS
Fl. 029
Rub. 00

PREFEITURA MUNICIPAL DE TANGARÁ DA SERRA
SECRETARIA MUNICIPAL DE COORDENAÇÃO E PLANEJAMENTO
ASSESSORIA DE ORÇAMENTO E GESTÃO
Avenida Brasil – nº 2351-N – Jardim Europa – Tangará da Serra – Mato Grosso – CEP 78.300-000
Telefone: (65) 3311-4800 – E-mail: aatal@tangaradaserra.mt.gov.br

MENSAGEM DE PROJETO DE LEI ORDINÁRIA Nº 095/2020.

Tangará da Serra, 18 de agosto de 2020.

Excelentíssimo Senhor
Vereador **RONALDO QUINTÃO**
PRESIDENTE DA CÂMARA MUNICIPAL
TANGARÁ DA SERRA

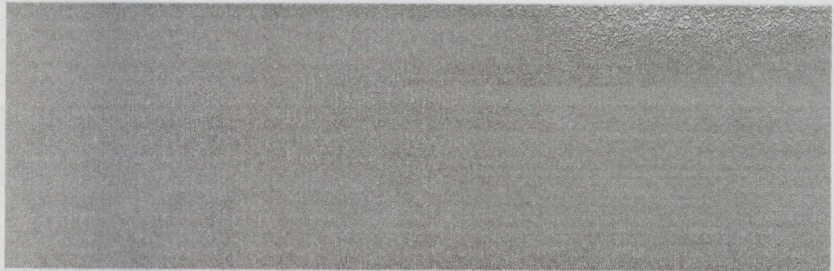

Excelentíssimo Senhor Presidente,
Excelentíssimos Senhores Vereadores,

Com os nossos cumprimentos, vimos perante esse Ilcitrto Poder Legislativo, encaminhar a inclusa propositura de Lei que **DISPÕE SOBRE ALTERAÇÃO DAS METAS FINANCEIRAS DA LEI Nº 5.146/2019 – PLANO PLURIANUAL E DA LEI Nº 5.202/2019 – LEI DE DIRETRIZES ORÇAMENTÁRIAS – LDO, E ABERTURA DE CRÉDITO SUPLEMENTAR NO VALOR DE R\$ 375.666,50 (TREZENTOS E SETENTA E CINCO MIL, SEISCENTOS E SESENTA E SEIS REAIS E CINQUENTA CENTAVOS) NA ESTRUTURA DA LEI Nº 5.224/2019 – LEI ORÇAMENTÁRIA ANUAL – LOA, DESTINADO A CUSTEAR DESPESAS DA SECRETARIA MUNICIPAL DE SAÚDE E ASSISTÊNCIA SOCIAL DÁ OUTRAS PROVIDÊNCIAS.**

Considerando que o Governo Federal amparado pela Lei Complementar nº 173 de 27/05/2020 disponibilizou mais uma parcela no valor de R\$ 375.666,50, conforme extrato de conta-corrente do dia 12/08/2020, bem como Comparativo da receita orçada com a arrecadada (fichas 564 e 565) em anexo.

PREFEITURA MUNICIPAL DE TANGARA DA SERRA															
COMPARATIVO DA RECEITA ORÇADA COM A ARRECADADA															
FIC COD	TÍTULOS	PREVISÃO ATUAL R\$	ARRECADADA (R\$)												TOTAL PERÍODO
			JAN	FEV	MAR	ABR	MAI	JUN	JUL	AGO	SET	OUT	NOV	DEZ	
589	1718.03.2.1.07.00.00.CUSTEIO ENFRENTAMENTO COVID-19-PORT	1.152.000,00	0,00	0,00	0,00	0,00	1.152.000,00	0,00	0,00	0,00	0,00	0,00	0,00	0,00	1.152.000,00
143	1718.03.3.1.01.00.00.DENS - AIDSA/HEPATITE	123.406,72	10.283,81	10.283,81	10.283,81	10.283,81	10.283,81	10.283,81	10.283,81	0,00	0,00	0,00	0,00	0,00	71.666,67
144	1718.03.3.1.02.00.00.RISD DE VIGILANCIA E PROMOÇÃO DA SAUDE	202.223,37	27.569,48	27.569,48	27.569,48	27.569,48	27.569,48	27.569,48	27.569,48	0,00	0,00	0,00	0,00	0,00	101.126,36
145	1718.03.3.1.04.00.00.VIGILANCIA SANITARIA	74.782,60	0,00	0,00	0,00	0,00	0,00	0,00	0,00	31.126,00	0,00	0,00	0,00	0,00	31.126,00
147	1718.03.3.1.06.00.00.CE - AGENTES DE COMBATE AS ENDEMIAS	750.200,00	93.750,00	60.200,00	60.200,00	60.200,00	60.200,00	60.200,00	61.600,00	0,00	0,00	0,00	0,00	0,00	416.350,00
148	1718.03.3.1.07.00.00.OCÇÕES CONTINGÊNCIAS DE VIG. EPIDEM. EI	112.723,95	0,00	0,00	0,00	0,00	0,00	0,00	0,00	0,00	0,00	0,00	0,00	0,00	0,00
150	1718.03.4.1.01.00.00.EARMAÇIA BÁSICA	540.880,56	57.010,42	51.010,42	51.010,42	51.010,42	51.010,42	57.010,42	51.010,42	0,00	0,00	0,00	0,00	0,00	308.072,64
519	1718.03.5.1.03.00.00.REFERENCIA RECURSOS SUS - GESTA	18.000,00	0,00	0,00	0,00	0,00	0,00	0,00	0,00	0,00	0,00	0,00	0,00	0,00	0,00
466	1718.04.1.1.01.00.00.RECURSOS DO PAC 1 - PRSO DE ALTA COMPLU	0,00	0,00	0,00	0,00	0,00	0,00	0,00	0,00	0,00	0,00	0,00	0,00	0,00	0,00
564	1718.04.1.01.00.00.LIX. FINANCEIRO UNIAO COVID-19-SAÚDE 3.	601.333,00	0,00	0,00	0,00	0,00	0,00	275.666,50	325.666,50	345.666,50	0,00	0,00	0,00	0,00	946.999,50
PREFEITURA MUNICIPAL DE TANGARA DA SERRA															
COMPARATIVO DA RECEITA ORÇADA COM A ARRECADADA															
FIC COD	TÍTULOS	PREVISÃO ATUAL R\$	ARRECADADA (R\$)												TOTAL PERÍODO
			JAN	FEV	MAR	ABR	MAI	JUN	JUL	AGO	SET	OUT	NOV	DEZ	
179	1718.12.1.1.13.00.00.ROGRAMA ACESSUAS - PRONATEC	43.472,00	0,00	0,00	0,00	0,00	0,00	0,00	0,00	0,00	0,00	0,00	0,00	0,00	0,00
180	1718.12.1.1.14.00.00.INSO BASICO VARIÁVEL RCFV - PETIPROJOVI	130.000,00	0,00	0,00	19.966,62	0,00	0,00	0,00	0,00	0,00	0,00	0,00	0,00	0,00	19.966,62
181	1718.12.1.1.16.00.00.ROGRAMA 1ª INFANCIA NO SUAS	120.000,00	0,00	0,00	0,00	0,00	8.000,00	8.000,00	14.256,00	0,00	0,00	0,00	0,00	0,00	30.256,00
800	1718.12.1.1.17.00.00.OCÇÕES DE ENFRENTAMENTO AO COVID-19 N	173.835,00	0,00	0,00	0,00	0,00	173.835,00	151.785,00	0,00	0,00	0,00	0,00	0,00	0,00	325.620,00
801	1718.12.1.1.18.00.00.C TEMP BLOCO DA PROTEÇÃO SOCIAL ESP	73.143,15	0,00	0,00	0,00	0,00	73.143,15	73.143,15	0,00	0,00	0,00	0,00	0,00	0,00	146.286,30
652	1718.12.1.1.19.00.00.CIC TEMP BLOCO DA PROTOSOCIAL BÁSICA EP	132.472,65	0,00	0,00	0,00	0,00	132.472,65	132.472,65	0,00	0,00	0,00	0,00	0,00	0,00	264.945,30
655	1718.12.1.1.20.00.00.LIX. FINANCEIRO UNIAO COVID-19-A SOCIALI	0,00	0,00	0,00	0,00	0,00	0,00	100.000,00	30.000,00	30.000,00	0,00	0,00	0,00	0,00	160.000,00



CM/TS
Fl. 03
Rub.

PREFEITURA MUNICIPAL DE TANGARÁ DA SERRA
SECRETARIA MUNICIPAL DE COORDENAÇÃO E PLANEJAMENTO
ASSESSORIA DE ORÇAMENTO E GESTÃO

Avenida Brasil – nº 2351-N – Jardim Europa – Tangará da Serra – Mato Grosso – CEP 78.300-000
Telefone: (65) 3311-4800 – E-mail: aatal@tangaradaserra.mt.gov.br

Considerando que esse auxílio financeiro tem o objetivo de auxiliar no custeio das ações de saúde e assistência social a fim de mitigar as dificuldades financeiras no enfrentamento da Pandemia COVID-19.

Considerando que a referida lei não estipula percentuais ou valores para cada tipo de ação. A divisão dos valores fica, portanto, a cargo da gestão municipal, conforme a necessidade.

Diante do exposto, solicitamos autorização para abertura de crédito adicional suplementar em **REGIME DE URGÊNCIA ESPECIAL**, para viabilizar a utilização de R\$ 30.000,00 (Trinta mil reais) para aquisição de Kits proteínas para distribuição em ações de assistência social e viabilizar a utilização de R\$ 345.666,50 (Trezentos e quarenta e cinco mil, seiscentos e sessenta e seis reais e cinquenta centavos) para aquisição de EPI - Equipamento de Proteção Individual e material de consumo no atendimento ao Covid-19.

A presente Abertura de Crédito Suplementar ampara-se no inciso I do artigo 41 e artigo 42 da Lei 4.320, de 1964 e os recursos orçamentários utilizados são os previstos no artigo 43, § 1º, inciso II, provenientes de excesso de arrecadação.

Contando com o apoio costumeiro dos nobres pares e reiterando protestos de estima e apreço, solicitamos apreciação favorável, em regime de **URGÊNCIA ESPECIAL**.

Respeitosamente,

Prof. FÁBIO MARTINS JUNQUEIRA
Prefeito Municipal



PREFEITURA MUNICIPAL DE TANGARÁ DA SERRA
SECRETARIA MUNICIPAL DE COORDENAÇÃO E PLANEJAMENTO

ASSESSORIA DE ORÇAMENTO E GESTÃO

Avenida Brasil – nº 2351-N – Jardim Europa – Tangará da Serra – Mato Grosso – CEP 78.300-000
Telefone: (65) 3311-4800 – E-mail: aatal@tangaradaserra.mt.gov.br

PROJETO DE LEI ORDINÁRIA N.º 095, DE 18 DE AGOSTO DE 2020.

DISPÕE SOBRE ALTERAÇÃO DAS METAS FINANCEIRAS DA LEI Nº 5.146/2019 – PLANO PLURIANUAL E DA LEI Nº 5.202/2019 – LEI DE DIRETRIZES ORÇAMENTÁRIAS – LDO, E ABERTURA DE CRÉDITO SUPLEMENTAR NO VALOR DE R\$ 375.666,50 (TREZENTOS E SETENTA E CINCO MIL, SEISCENTOS E SESSENTA E SEIS REAIS E CINQUENTA CENTAVOS) NA ESTRUTURA DA LEI Nº 5.224/2019 – LEI ORÇAMENTÁRIA ANUAL – LOA, DESTINADO A CUSTEAR DESPESAS DA SECRETARIA MUNICIPAL DE SAÚDE E ASSISTÊNCIA SOCIAL DÁ OUTRAS PROVIDÊNCIAS.

A CÂMARA MUNICIPAL decreta:

Art. 1º Ficam alteradas as metas financeiras dos Projetos/Atividades, constantes nas tabelas abaixo, na Lei nº 5.146/2019 – Plano Plurianual - PPA e Lei nº 5.202/2019 – Lei de Diretrizes Orçamentárias – LDO, conforme planilha abaixo:

De:

PROGRAMA: 0014 – GESTÃO DO SUS		
Cód.	Detalhamento	Meta Financeira
2323	Enfrentamento de Emergência COVID-19	10.047.339,59

PROGRAMA: 0006 – PROMOÇÃO SOCIAL		
Cód.	Detalhamento	Meta Financeira
2821	Ações de Assist. Social p/ o Enfrentamento do Coronavírus COVID-19	886.851,60

Para:

PROGRAMA: 0014 – GESTÃO DO SUS		
Cód.	Detalhamento	Meta Financeira
2323	Enfrentamento de Emergência COVID-19	10.393.006,09

PROGRAMA: 0006 – PROMOÇÃO SOCIAL		
Cód.	Detalhamento	Meta Financeira
2821	Ações de Assist. Social p/ o Enfrentamento do Coronavírus COVID-19	916.851,60

Art. 2º Fica aberto no setor de Contabilidade desta Prefeitura Municipal, crédito suplementar no valor de R\$ 375.666,50 (Trezentos e setenta e cinco mil, seiscentos e sessenta e seis reais e cinquenta centavos), destinados a atender despesas na Lei Orçamentária vigente, conforme segue:

SECRETARIA MUNICIPAL DE SAÚDE

PROJETO/ATIVIDADE	CÓD	ESPEC. DESPESA	CÓD. NAT. DESPESA	VALOR
Enfrentamento de Emergência COVID -19	2323			345.666,50
		Aplicações Diretas	3.3.90.00.00.0126076081	345.666,50
TOTAL DA SUPLEMENTAÇÃO: R\$ 345.666,50 (Trezentos e quarenta e cinco mil, seiscentos e sessenta e seis reais e cinquenta centavos)				

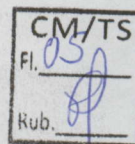

PREFEITURA MUNICIPAL DE TANGARÁ DA SERRA
SECRETARIA MUNICIPAL DE COORDENAÇÃO E PLANEJAMENTO
ASSESSORIA DE ORÇAMENTO E GESTÃO

Avenida Brasil - nº 2351-N - Jardim Europa - Tangará da Serra - Mato Grosso - CEP 78.300-000
Telefone: (65) 3311-4800 - E-mail: aatal@tangaradaserra.mt.gov.br

SECRETARIA MUNICIPAL DE ASSISTÊNCIA SOCIAL

PROJETO/ATIVIDADE	CÓD	ESPEC. DESPESA	CÓD. NAT. DESPESA	VALOR
Ações de Ass. Social p/ Enfrent. Coronavírus COVID -19	2821			30.000,00
		Aplicações Diretas	3.3.90.00.00.0126076082	30.000,00
TOTAL DA SUPLEMENTAÇÃO: R\$ 345.666,50 (Trezentos e quarenta e cinco mil, seiscentos e sessenta e seis reais e cinquenta centavos)				

Art. 3º O presente Abertura de Crédito Suplementar, de que trata o artigo anterior, será subsidiado por excesso de arrecadação, conforme relatório extrato de conta-corrente do dia 12/08/2020 e comparativo da receita orçada com a arrecadada para enfrentamento do Coronavírus Covid-19 pela Secretaria Municipal de Saúde e Secretaria Municipal de Assistência Social que fazem parte integrante dessa Lei.

Art. 4º O Crédito Adicional Suplementar, ampara-se no inciso I do artigo 41 e artigo 42 da Lei 4.320, de 1964 e os recursos orçamentários utilizados são os previstos no artigo 43, § 1º, inciso II, provenientes de excesso de arrecadação.

Art. 5º Não se aplica neste projeto de lei o disposto no art. 16 da Lei Complementar 101/2000, tendo em vista que não haverá criação, expansão ou aperfeiçoamento de ação governamental e sim readequação orçamentária da Lei Municipal nº 5.224/2019 - LOA.

Art. 6º Em atendimento à Lei nº 3.462 de 18 de novembro de 2010, o objeto deste Projeto de Lei Suplementar visa viabilizar a utilização de R\$ 30.000,00 (Trinta mil reais) para aquisição de Kits proteínas para distribuição em ações de assistência social e viabilizar a utilização de R\$ 345.666,50 (Trezentos e quarenta e cinco mil, seiscentos e sessenta e seis reais e cinquenta centavos) para aquisição de EPI - Equipamento de Proteção Individual e material de consumo no atendimento ao Covid-19.

Art. 7º Esta Lei entrará em vigor a partir da data de sua publicação.

Prefeitura Municipal de Tangará da Serra, Estado de Mato Grosso, aos **dezoito** dias do mês de **agosto** do ano de **dois mil e vinte**, **44º** Aniversário de Emancipação Político - Administrativa.

Prof. FÁBIO MARTINS JUNQUEIRA
Prefeito Municipal



PREFEITURA MUNICIPAL DE TANGARÁ DA SERRA
SECRETARIA MUNICIPAL DE COORDENAÇÃO E PLANEJAMENTO
ASSESSORIA DE ORÇAMENTO E GESTÃO

Avenida Brasil – nº 2351-N – Jardim Europa – Tangará da Serra – Mato Grosso – CEP 78.300-000
 Telefone: (65) 3311-4800 – E-mail: aatal@tangaradaserra.mt.gov.br

18/08/2020 09:15:30



Extrato conta corrente

Ciente - Conta atual

Agência 7138-2
 Conta corrente 10007-2 PREFEITURA MUN DE TANGARA
 Período do extrato 12/08/2020 até 12/08/2020

Lançamentos

Dt. movimento	Dt. balacele	Histórico	Documento	Valor R\$	Saldo
10/08/2020		Saldo Anterior			0,00 C
12/08/2020		Aux PFEC Inciso I	350	375.668,60 C	
12/08/2020		Aux PFEC Inciso II	350	6.785.265,64 C	
12/08/2020		COTA DAF-DEBITO	850	3.756,86 D	
12/08/2020		COTA DAF-DEBITO	850	67.852,65 D	
12/08/2020		BB CP Automatico S P	70	7.089.322,83 D	
12/08/2020		SALDO			0,00 C
Saldo Atual					0,00 C
Invest.com Resgate Autom.					8.130.317,92 C
Saldo					8.130.317,92 C

PREFEITURA MUNICIPAL DE TANGARA DA SERRA
COMPARATIVO DA RECEITA ORÇADA COM A ARRECADADA

FC COD	TÍTULOS	PREVISÃO ATUAL R\$	ARRECADADA (R\$)												TOTAL PERÍODO	
			JAN	FEV	MAR	ABR	MAI	JUN	JUL	AGO	SET	OUT	NOV	DEZ		
1718.03.2.1.07.00.00	USTEIO ENFRENTAMENTO COVID-19 PORT.	1.152.000,00	0,00	0,00	0,00	0,00	1.152.000,00	0,00	0,00	0,00	0,00	0,00	0,00	0,00	0,00	1.152.000,00
1718.03.3.1.01.00.00	ENS - AIDS/HEPATITE	123.405,72	10.283,81	10.283,81	10.283,81	10.283,81	10.283,81	10.283,81	10.283,81	0,00	0,00	0,00	0,00	0,00	0,00	71.986,67
1718.03.3.1.02.00.00	ONISO DE VIGILÂNCIA E PROMOÇÃO DA SAÚDE	202.223,37	27.589,48	27.589,48	27.589,48	27.589,48	27.589,48	27.589,48	27.589,48	0,00	0,00	0,00	0,00	0,00	0,00	193.126,36
1718.03.3.1.04.00.00	VIGILÂNCIA SANITÁRIA	74.782,60	0,00	0,00	0,00	0,00	0,00	0,00	31.125,00	0,00	0,00	0,00	0,00	0,00	0,00	31.125,00
1718.03.3.1.06.00.00	ACE - AGENTES DE COMBATE ÀS ENDEMIAS	739.200,00	53.750,00	60.200,00	60.200,00	60.200,00	60.200,00	60.200,00	61.600,00	0,00	0,00	0,00	0,00	0,00	0,00	416.350,00
1718.03.3.1.07.00.00	ÇÕES CONTINGÊNCIAS DE VIG. EPIDEM. B	112.723,95	0,00	0,00	0,00	0,00	0,00	0,00	0,00	0,00	0,00	0,00	0,00	0,00	0,00	0,00
1718.03.4.1.01.00.00	EFARMÁCIA BÁSICA	540.880,36	57.010,42	51.010,42	51.010,42	51.010,42	51.010,42	51.010,42	51.010,42	0,00	0,00	0,00	0,00	0,00	0,00	369.072,94
1718.03.5.1.00.00.00	ERANSFERÊNCIA RECURSOS SUS - GESTA	15.000,00	0,00	0,00	0,00	0,00	0,00	0,00	0,00	0,00	0,00	0,00	0,00	0,00	0,00	0,00
1718.04.1.1.01.00.00	RECURSOS DO PAC I - PISO DE ALTA COMPLI	0,00	0,00	0,00	0,00	0,00	0,00	0,00	0,00	0,00	0,00	0,00	0,00	0,00	0,00	0,00
1718.04.6.1.01.00.00	AUX. FINANCEIRO UNIÃO COVID-19-SAÚDE (L	601.333,00	0,00	0,00	0,00	0,00	0,00	275.896,50	325.896,50	345.866,50	0,00	0,00	0,00	0,00	0,00	946.999,50



CM/TS
Fl. 15
Rub. 15

PREFEITURA MUNICIPAL DE TANGARÁ DA SERRA
SECRETARIA MUNICIPAL DE COORDENAÇÃO E PLANEJAMENTO
ASSESSORIA DE ORÇAMENTO E GESTÃO

Avenida Brasil – nº 2351-N – Jardim Europa – Tangará da Serra – Mato Grosso – CEP 78.300-000
Telefone: (65) 3311-4800 – E-mail: aatal@tangaradaserra.mt.gov.br

PREFEITURA MUNICIPAL DE TANGARÁ DA SERRA
COMPARATIVO DA RECEITA ORÇADA COM A ARRECADADA

FC	COD	TÍTULOS	PREVISÃO ATUAL R\$	ARRECADADA (R\$)												TOTAL PERÍODO
				JAN	FEV	MAR	ABR	MAI	JUN	JUL	AGO	SET	OUT	NOV	DEZ	
179	1719.12.1.1.13.00.	PROGRAMA ACESSUAS - PRONATEC	43.472,00	0,00	0,00	0,00	0,00	0,00	0,00	0,00	0,00	0,00	0,00	0,00	0,00	0,00
180	1719.12.1.1.14.00.	PENSO BÁSICO VARIÁVEL SCFV - PETIPROJOVI	130.000,00	0,00	0,00	19.566,62	0,00	0,00	0,00	0,00	0,00	0,00	0,00	0,00	0,00	19.566,62
181	1719.12.1.1.16.00.	PROGRAMA 1ª INFÂNCIA NO SUAS	120.000,00	0,00	0,00	0,00	0,00	9.000,00	9.000,00	14.256,00	0,00	0,00	0,00	0,00	0,00	32.256,00
550	1719.12.1.1.17.00.	AÇÕES DE ENFRENTAMENTO AO COVID-19 N	173.835,00	0,00	0,00	0,00	0,00	173.835,00	151.785,00	0,00	0,00	0,00	0,00	0,00	0,00	325.620,00
551	1719.12.1.1.18.00.	ENC TEMP BLOCO DA PROTEÇÃO SOCIAL ESP	73.143,15	0,00	0,00	0,00	0,00	73.143,15	73.143,15	0,00	0,00	0,00	0,00	0,00	0,00	146.286,30
552	1719.12.1.1.19.00.	ENC TEMP BLOCO DA PROTSOCIAL BÁSICA EM	132.472,65	0,00	0,00	0,00	0,00	132.472,65	132.472,65	0,00	0,00	0,00	0,00	0,00	0,00	264.945,30
553	1719.12.1.1.20.00.	BLUX FINANCEIRO UNIÃO COVID-19-A.SOCIAL	0,00	0,00	0,00	0,00	0,00	0,00	100.000,00	50.000,00	30.000,00	0,00	0,00	0,00	0,00	180.000,00



Extrato conta corrente

18/08/2020 06:15:30
 CM/TS
 Rub. [assinatura]

Cliente - Conta atual

Agência 7138-2
 Conta corrente 10007-2 PREFEITURA MUN DE TANGARA
 Período do extrato 12/08/2020 até 12/08/2020

Lançamentos

Dt. movimento	Dt. balancete	Histórico	Documento	Valor R\$	Saldo
10/08/2020		Saldo Anterior			0,00 C
12/08/2020		Aux PFEC Inciso I	350	375.666,50 C	
12/08/2020		Aux PFEC Inciso II	350	6.785.265,64 C	
12/08/2020		COTA DAF-DEBITO	850	3.756,88 D	
12/08/2020		COTA DAF-DEBITO	850	67.852,85 D	
12/08/2020		BB CP Automatico S P	70	7.089.322,83 D	
12/08/2020		SALDO			0,00 C

Saldo Atual	0,00 C
Invest.com Resgate Autom.	6.130.317,92 C
Saldo	6.130.317,92 C
Juros	0,00
Data de Debito de Juros	31/08/2020
IOF	0,00
Data de Debito de IOF	01/09/2020

Saldo de fundos de investimento

S.Público Automático	6.130.317,92
S PUBLICO DIFERENCIA	1.636.881,33

 OBSERVAÇÕES:

Transação efetuada com sucesso por: J3020294 TATIANE GARCIA DAVILA.

Serviço de Atendimento ao Consumidor - SAC 0800 729 0722

Ouvidoria BB 0800 729 6678
Para deficientes auditivos 0800 729 0088



PREFEITURA MUNICIPAL DE TANGARA DA SERRA

AV. BRASIL Nº 2351-N BAIRRO JARDIM EUROPA

03788239/0001-66

Exercício: 2020

PREFEITURA MUNICIPAL DE TANGARA DA SERRA

PREFEITURA MUNICIPAL DE TANGARA DA SERRA

COMPARATIVO DA RECEITA ORÇADA COM A ARRECADADA

FIC COD	TÍTULOS	PREVISÃO ATUAL R\$	ARRECADADA (R\$)												TOTAL PERÍODO				
			JAN	FEV	MAR	ABR	MAI	JUN	JUL	AGO	SET	OUT	NOV	DEZ					
549	1718.03.2.1.07.00.00.CUSTEIO ENFRENTAMENTO COVID-19 PORT.	1.152.000,00	0,00	0,00	0,00	0,00	0,00	1.152.000,00	0,00	0,00	0,00	0,00	0,00	0,00	0,00	0,00	0,00	0,00	1.152.000,00
143	1718.03.3.1.01.00.00.ENS - AIDS/HEPATITE	123.405,72	10.283,81	10.283,81	10.283,81	10.283,81	10.283,81	10.283,81	10.283,81	10.283,81	10.283,81	10.283,81	10.283,81	10.283,81	10.283,81	10.283,81	10.283,81	10.283,81	71.986,67
144	1718.03.3.1.02.00.00.00.PIPO DE VIGILANCIA E PROMOÇÃO DA SAUDE	202.223,37	27.589,48	27.589,48	27.589,48	27.589,48	27.589,48	27.589,48	27.589,48	27.589,48	27.589,48	27.589,48	27.589,48	27.589,48	27.589,48	27.589,48	27.589,48	27.589,48	183.126,36
146	1718.03.3.1.04.00.00.00.VIGILANCIA SANITARIA	74.782,60	0,00	0,00	0,00	0,00	0,00	0,00	0,00	0,00	0,00	31.125,00	0,00	0,00	0,00	0,00	0,00	0,00	31.125,00
147	1718.03.3.1.06.00.00.00.AGENTES DE COMBATE AS ENDEMIAS	739.200,00	53.750,00	60.200,00	60.200,00	60.200,00	60.200,00	60.200,00	60.200,00	60.200,00	60.200,00	61.600,00	0,00	0,00	0,00	0,00	0,00	0,00	416.350,00
148	1718.03.3.1.07.00.00.00.00.AÇÕES CONTINGÊNCIAS DE VIG. EPIDEM. EI	112.723,95	0,00	0,00	0,00	0,00	0,00	0,00	0,00	0,00	0,00	0,00	0,00	0,00	0,00	0,00	0,00	0,00	0,00
150	1718.03.4.1.01.00.00.00.FARMÁCIA BÁSICA	540.880,56	57.010,42	51.010,42	51.010,42	51.010,42	51.010,42	51.010,42	51.010,42	51.010,42	51.010,42	51.010,42	51.010,42	51.010,42	51.010,42	51.010,42	51.010,42	51.010,42	369.072,94
518	1718.03.5.1.00.00.00.00.TRANSFERÊNCIA RECURSOS SUS - GESTÁ	16.000,00	0,00	0,00	0,00	0,00	0,00	0,00	0,00	0,00	0,00	0,00	0,00	0,00	0,00	0,00	0,00	0,00	0,00
468	1718.04.1.1.01.00.00.00.00.RECURSOS DO PAC I - PISO DE ALTA COMPLI	0,00	0,00	0,00	0,00	0,00	0,00	0,00	0,00	0,00	0,00	0,00	0,00	0,00	0,00	0,00	0,00	0,00	0,00
564	1718.04.6.1.01.00.00.00.00.FINANCEIRO UNIÃO COVID-19-SAÚDE (L	601.333,00	0,00	0,00	0,00	0,00	0,00	0,00	0,00	0,00	0,00	0,00	0,00	0,00	0,00	0,00	0,00	0,00	0,00
151	1718.05.1.1.01.00.00.00.00.TRANSFERÊNCIAS DO SALÁRIO-EDUCAÇÃO	3.259.358,78	624.768,23	270.575,17	196.284,00	206.770,20	108.615,20	0,00	0,00	0,00	275.666,50	210.778,09	0,00	0,00	0,00	0,00	0,00	0,00	1.901.875,88
152	1718.05.2.1.01.00.00.00.00.REF DIR DO FNDE REF AO PROGR DINH	16.830,00	0,00	0,00	2.880,00	0,00	0,00	0,00	0,00	0,00	54.307,60	0,00	0,00	0,00	0,00	0,00	0,00	0,00	2.880,00
154	1718.05.3.1.01.00.00.00.00.MERENDA ESCOLAR - PNAE - ENS. FUNDAME	642.623,99	0,00	42.582,00	66.033,20	108.615,20	780,80	0,00	0,00	0,00	390,40	43.698,80	0,00	0,00	0,00	0,00	0,00	0,00	325.845,60
155	1718.05.3.1.02.00.00.00.00.MERENDA ESCOLAR - PNAE - EJA	3.648,00	0,00	366,00	414,80	780,80	0,00	0,00	0,00	0,00	390,40	0,00	0,00	0,00	0,00	0,00	0,00	0,00	2.342,40
156	1718.05.3.1.03.00.00.00.00.MERENDA ESCOLAR - PNAE - CRECHE	473.223,33	0,00	40.840,00	46.557,60	87.397,60	0,00	0,00	0,00	0,00	43.698,80	0,00	0,00	0,00	0,00	0,00	0,00	0,00	262.192,80
157	1718.05.3.1.04.00.00.00.00.MERENDA ESCOLAR - PNAE - PRÉ ESCOLA	259.469,60	0,00	23.250,00	26.256,00	49.506,00	0,00	0,00	0,00	0,00	24.753,00	0,00	0,00	0,00	0,00	0,00	0,00	0,00	148.518,00
158	1718.05.3.1.05.00.00.00.00.MERENDA ESCOLAR - PNAE - INDIGENA	51.740,00	0,00	3.300,00	4.823,60	8.123,60	0,00	0,00	0,00	0,00	4.061,80	0,00	0,00	0,00	0,00	0,00	0,00	0,00	24.370,80
159	1718.05.3.1.07.00.00.00.00.MERENDA ESCOLAR - PNAE - ATEND. EDUC.	21.496,80	0,00	1.460,00	1.635,20	1.547,60	0,00	0,00	0,00	0,00	1.547,60	0,00	0,00	0,00	0,00	0,00	0,00	0,00	9.285,60
161	1718.05.4.1.01.00.00.00.00.00.TRANSPORTE ESCOLAR - PNATE - ENS. FUNI	160.707,04	0,00	0,00	12.828,47	25.656,94	0,00	0,00	0,00	0,00	12.828,47	0,00	0,00	0,00	0,00	0,00	0,00	0,00	76.970,82
162	1718.05.4.1.02.00.00.00.00.00.TRANSPORTE ESCOLAR - PNATE - ENS. INFA	13.992,75	0,00	0,00	0,00	0,00	0,00	0,00	0,00	0,00	0,00	0,00	0,00	0,00	0,00	0,00	0,00	0,00	0,00
163	1718.05.4.1.03.00.00.00.00.00.TRANSPORTE ESCOLAR - PNATE - ENS. MED	35.282,40	0,00	0,00	0,00	0,00	0,00	0,00	0,00	0,00	0,00	0,00	0,00	0,00	0,00	0,00	0,00	0,00	0,00
165	1718.05.9.1.01.00.00.00.00.00.PAR - TD - PLANO DE AÇÃO ARTICULADA - EI	1.056.449,64	0,00	0,00	0,00	0,00	0,00	0,00	0,00	0,00	0,00	0,00	0,00	0,00	0,00	0,00	0,00	0,00	0,00
166	1718.05.9.1.02.00.00.00.00.00.BRASIL CARINHOSO - EDUC. INFANTIL	95.428,90	0,00	0,00	0,00	0,00	0,00	0,00	0,00	0,00	0,00	0,00	0,00	0,00	0,00	0,00	0,00	0,00	0,00
167	1718.06.1.1.01.00.00.00.00.00.00.TRANSF FINANC DO ICMS - DESONERAÇÃO	110.382,27	0,00	0,00	0,00	0,00	0,00	0,00	0,00	0,00	0,00	0,00	0,00	0,00	0,00	0,00	0,00	0,00	0,00
168	1718.06.1.1.02.00.00.00.00.00.00.TRANSF FINANC DO ICMS - DESONERAÇÃO	27.595,57	0,00	0,00	0,00	0,00	0,00	0,00	0,00	0,00	0,00	0,00	0,00	0,00	0,00	0,00	0,00	0,00	0,00
169	1718.06.1.1.03.00.00.00.00.00.00.TRANSF FINANC DO ICMS - DESONERAÇÃO	45.992,61	0,00	0,00	0,00	0,00	0,00	0,00	0,00	0,00	0,00	0,00	0,00	0,00	0,00	0,00	0,00	0,00	0,00
170	1718.12.1.1.01.00.00.00.00.00.00.00.RECURSOS DO PAC I - PISO DE ALTA COMPLI	60.000,00	0,00	0,00	0,00	0,00	0,00	0,00	0,00	0,00	0,00	0,00	0,00	0,00	0,00	0,00	0,00	0,00	0,00
171	1718.12.1.1.03.00.00.00.00.00.00.00.RECURSOS DO ACEPTEI - PROG. DE ERRADI	30.000,00	0,00	0,00	0,00	0,00	0,00	0,00	0,00	0,00	0,00	0,00	0,00	0,00	0,00	0,00	0,00	0,00	0,00
172	1718.12.1.1.04.00.00.00.00.00.00.00.RECURSOS DO PF MC	70.000,00	10.300,00	18.474,74	14.779,80	1.875,30	2.344,13	0,00	0,00	0,00	0,00	0,00	0,00	0,00	0,00	0,00	0,00	0,00	16.655,10
173	1718.12.1.1.05.00.00.00.00.00.00.00.RECURSOS DO IGD/SUAS - GESTÃO SMAS	35.512,30	0,00	0,00	0,00	0,00	0,00	0,00	0,00	0,00	0,00	0,00	0,00	0,00	0,00	0,00	0,00	0,00	0,00
174	1718.12.1.1.07.00.00.00.00.00.00.00.RECURSOS DO PT MC - APAE	24.453,65	0,00	0,00	2.780,16	352,75	0,00	0,00	0,00	0,00	0,00	0,00	0,00	0,00	0,00	0,00	0,00	0,00	0,00
175	1718.12.1.1.08.00.00.00.00.00.00.00.RECURSOS IGD/PIBF - BOLSA FAMÍLIA	108.780,20	9.427,10	10.028,65	20.523,30	3.832,47	0,00	0,00	0,00	0,00	0,00	10.240,52	0,00	0,00	0,00	0,00	0,00	0,00	3.132,91
176	1718.12.1.1.09.00.00.00.00.00.00.00.00.RECURSOS DO PBV III - PISO BÁSICO VARIÁVI	54.000,00	0,00	0,00	3.501,23	3.832,47	0,00	0,00	0,00	0,00	0,00	0,00	0,00	0,00	0,00	0,00	0,00	0,00	60.475,70
177	1718.12.1.1.10.00.00.00.00.00.00.00.00.RECURSOS DO PAIF - PBF	150.000,00	0,00	0,00	18.673,20	20.439,84	0,00	0,00	0,00	0,00	0,00	0,00	0,00	0,00	0,00	0,00	0,00	0,00	7.333,70
178	1718.12.1.1.11.00.00.00.00.00.00.00.00.RECURSOS DO BPC	7.400,00	0,00	0,00	0,00	0,00	0,00	0,00	0,00	0,00	0,00	0,00	0,00	0,00	0,00	0,00	0,00	0,00	39.113,04



PREFEITURA MUNICIPAL DE TANGARA DA SERRA
 AV. BRASIL Nº 2351-N BAIRRO JARDIM EUROPA
 03788239/0001-66 Exercício: 2020

**COMPARATIVO DA DESPESA AUTORIZADA/REALIZADA
 DE 01/01/2020 ATÉ 18/08/2020**

Orçõ Unidade Função SubFunção Programa Proj/Atividade	CODIGO ESPECIFICAÇÃO	DOTAÇÃO INICIAL	DOTAÇÃO ATUAL	EMPENHADO		LIQUIDADO		PAGO PERIODO ACUMULADO	A PAGAR	SALDO
				PERIODO	ACUMULADO	PERIODO	ACUMULADO			
0203	SECRETARIA MUNICIPAL DE SAÚDE	0,00	10.047.339,59	6.201.171,77	6.201.171,77	3.659.504,44	3.659.504,44	3.227.531,89	2.973.639,88	3.846.167,82
020302	FUNDO MUNICIPAL DE SAÚDE	0,00	10.047.339,59	6.201.171,77	6.201.171,77	3.659.504,44	3.659.504,44	3.227.531,89	2.973.639,88	3.846.167,82
10	Saúde	0,00	10.047.339,59	6.201.171,77	6.201.171,77	3.659.504,44	3.659.504,44	3.227.531,89	2.973.639,88	3.846.167,82
122	Administração Geral	0,00	10.047.339,59	6.201.171,77	6.201.171,77	3.659.504,44	3.659.504,44	3.227.531,89	2.973.639,88	3.846.167,82
0014	GESTÃO DO SUS	0,00	10.047.339,59	6.201.171,77	6.201.171,77	3.659.504,44	3.659.504,44	3.227.531,89	2.973.639,88	3.846.167,82
2323	ENFRENTAMENTO DE EMERGÊNCIA COV ID-19	0,00	10.047.339,59	6.201.171,77	6.201.171,77	3.659.504,44	3.659.504,44	3.227.531,89	2.973.639,88	3.846.167,82
FICHA 2124	3.3.90.39.10-0-1.02.000000-000 -OUTROS SERVIÇOS DE TE	0,00	320.000,00	320.000,00	320.000,00	320.000,00	320.000,00	320.000,00	0,00	0,00
	PESSOA JURIDICA									
FICHA 2125	4.4.90.52.08-0-1.02.000000-000 -EQUIPAMENTOS E MATERI	0,00	180.000,00	99.686,90	99.686,90	50.290,00	50.290,00	50.290,00	49.396,90	80.313,10
	PERMANENTE									
FICHA 2139	3.3.90.30.36-0-1.46.074000-000 -MATERIAL DE CONSUMO	0,00	759.740,95	757.871,26	757.871,26	580.121,70	580.121,70	500.049,15	257.822,11	1.869,69
FICHA 2140	3.3.90.39.00-0-1.26.074000-075 -OUTROS SERVIÇOS DE TE	0,00	55.000,00	46.257,22	46.257,22	46.257,22	46.257,22	46.257,22	0,00	8.742,78
	PESSOA JURIDICA									
FICHA 2154	3.3.90.30.36-0-1.26.074000-075 -MATERIAL DE CONSUMO	0,00	25.000,00	10.037,70	10.037,70	6.750,00	6.750,00	6.750,00	3.287,70	14.962,30
FICHA 2160	3.3.90.39.00-0-1.46.074000-076 -OUTROS SERVIÇOS DE TE	0,00	0,00	0,00	0,00	0,00	0,00	0,00	0,00	0,00
	PESSOA JURIDICA									
FICHA 2161	3.3.90.30.09-0-1.26.074000-080 -MATERIAL DE CONSUMO	0,00	115.000,00	55.156,00	55.156,00	0,00	0,00	0,00	55.156,00	59.844,00
FICHA 2168	3.3.90.32.17-0-1.46.074000-000 -MATERIAL, BEM OU SERVI	0,00	54.000,00	54.000,00	54.000,00	54.000,00	54.000,00	54.000,00	0,00	0,00
	DISTRIBUIÇÃO GRATUITA									
FICHA 2169	3.3.90.30.00-0-1.46.074000-076 -MATERIAL DE CONSUMO	0,00	0,00	0,00	0,00	0,00	0,00	0,00	0,00	0,00
FICHA 2187	3.3.90.93.00-0-1.46.074000-076 -INDENIZAÇÕES E RESTITU	0,00	1.152.000,00	1.152.000,00	1.152.000,00	1.152.000,00	1.152.000,00	1.152.000,00	0,00	0,00
FICHA 2194	3.3.90.30.00-0-1.00.077000-000 -MATERIAL DE CONSUMO	0,00	2.400.000,00	698.038,79	698.038,79	492.810,00	492.810,00	140.910,00	557.128,79	1.701.961,21
FICHA 2195	3.3.90.32.17-0-1.00.077000-000 -MATERIAL, BEM OU SERVI	0,00	385.265,64	58.289,30	58.289,30	0,00	0,00	0,00	58.289,30	326.976,34
	DISTRIBUIÇÃO GRATUITA									
FICHA 2196	3.3.90.39.14-0-1.00.077000-000 -OUTROS SERVIÇOS DE TE	0,00	4.000.000,00	2.949.834,60	2.949.834,60	957.275,52	957.275,52	957.275,52	1.992.559,08	1.050.165,40
	PESSOA JURIDICA									
FICHA 2204	3.1.90.04.00-0-1.26.076000-081 -CONTRATAÇÃO POR TEMP	0,00	451.333,00	0,00	0,00	0,00	0,00	0,00	0,00	451.333,00
	DETERMINADO									
FICHA 2205	3.1.90.13.00-0-1.26.076000-081 -OBRIGAÇÕES PATRONAIS	0,00	100.000,00	0,00	0,00	0,00	0,00	0,00	0,00	100.000,00
FICHA 2206	3.1.90.94.00-0-1.26.076000-081 -INDENIZAÇÕES E RESTITU	0,00	50.000,00	0,00	0,00	0,00	0,00	0,00	0,00	50.000,00
	TRABALHISTAS									
TOTAL		0,00	10.047.339,59	6.201.171,77	6.201.171,77	3.659.504,44	3.659.504,44	3.227.531,89	2.973.639,88	3.846.167,82

CM/TS
 Fl.
 Rub.



PREFEITURA MUNICIPAL DE TANGARA DA SERRA
 AV. BRASIL Nº 2351-N BAIRRO JARDIM EUROPA
 03788239/0001-66 Exercício: 2020

**COMPARATIVO DA DESPESA AUTORIZADA/REALIZADA
 DE 01/01/2020 ATÉ 18/08/2020**

Orgão Unidade Função SubFunção Programa Proj/Atividade	CODIGO ESPECIFICAÇÃO	DOTAÇÃO		EMPENHADO		LIQUIDADO		PAGO		A PAGAR	SALDO
		INICIAL	ATUAL	PERIODO ACUMULADO	PERIODO ACUMULADO	PERIODO ACUMULADO	PERIODO ACUMULADO	PERIODO ACUMULADO	PERIODO ACUMULADO		
0206	SECRETARIA MUN.DE ASSISTENCIA SOCIAL	0,00	886.851,60	7.719,45	7.719,45	1.734,15	1.734,15	0,00	0,00	7.719,45	879.132,15
020602	FUNDO MUNICIPAL DE ASSISTENCIA SOCIAL	0,00	886.851,60	7.719,45	7.719,45	1.734,15	1.734,15	0,00	0,00	7.719,45	879.132,15
08	Assistência Social	0,00	886.851,60	7.719,45	7.719,45	1.734,15	1.734,15	0,00	0,00	7.719,45	879.132,15
244	Assistência Comunitária	0,00	886.851,60	7.719,45	7.719,45	1.734,15	1.734,15	0,00	0,00	7.719,45	879.132,15
0006	PROMOÇÃO SOCIAL	0,00	886.851,60	7.719,45	7.719,45	1.734,15	1.734,15	0,00	0,00	7.719,45	879.132,15
2821	AÇÕES DE ASS. SOCIAL PARA ENFRENT. DO CORONAVÍRUS - COVID-19	0,00	886.851,60	7.719,45	7.719,45	1.734,15	1.734,15	0,00	0,00	7.719,45	879.132,15
FICHA 2171	3.3.90.30.00-0.1.29.074000-077 - MATERIAL DE CONSUMO	0,00	44.820,00	7.719,45	7.719,45	1.734,15	1.734,15	0,00	0,00	7.719,45	37.100,55
FICHA 2172	3.3.90.39.00-0.1.29.074000-077 - OUTROS SERVIÇOS DE TE	0,00	180.800,00	0,00	0,00	0,00	0,00	0,00	0,00	0,00	180.800,00
FICHA 2173	3.3.90.30.00-0.1.29.074000-078 - MATERIAL DE CONSUMO	0,00	100.000,00	0,00	0,00	0,00	0,00	0,00	0,00	0,00	100.000,00
FICHA 2174	3.3.90.39.00-0.1.29.074000-078 - OUTROS SERVIÇOS DE TE	0,00	46.286,30	0,00	0,00	0,00	0,00	0,00	0,00	0,00	46.286,30
FICHA 2175	3.3.90.30.00-0.1.29.074000-079 - MATERIAL DE CONSUMO	0,00	200.000,00	0,00	0,00	0,00	0,00	0,00	0,00	0,00	200.000,00
FICHA 2176	3.3.90.39.00-0.1.29.074000-079 - OUTROS SERVIÇOS DE TE	0,00	64.945,30	0,00	0,00	0,00	0,00	0,00	0,00	0,00	64.945,30
FICHA 2202	4.4.90.52.00-0.1.29.074000-077 - EQUIPAMENTOS E MATERI. PERMANENTE	0,00	100.000,00	0,00	0,00	0,00	0,00	0,00	0,00	0,00	100.000,00
FICHA 2203	3.3.90.32.00-0.1.27.076000-082 - MATERIAL. BEM OU SERVIÇ DISTRIBUIÇÃO GRATUITA	0,00	150.000,00	0,00	0,00	0,00	0,00	0,00	0,00	0,00	150.000,00
TOTAL		0,00	886.851,60	7.719,45	7.719,45	1.734,15	1.734,15	0,00	0,00	7.719,45	879.132,15

CM/TS
 Fl. 12
 Rub. 1