



CÂMARA MUNICIPAL DE TANGARÁ DA SERRA-MT

Rua Júlio Martinez Benevides nº 195 - Centro
Tel. (65) 3311-4600 site: www.camara.tangaradaserria.ms.gov.br

CÂMARA MUNICIPAL DE TANGARÁ DA SERRA

PROTOCOLO

Nº: 684/2019

VOLUMES 1

Assunto: PROJETO DE LEI ORDINÁRIA

Data Cadastro: 22/11/2019 Hora: 14:37:4

Interessado: CÂMARA MUNICIPAL DE TANGARÁ DA SERRA - Documento: PROJETO DE LEI ORDINÁRIA 165/2019



MUNICÍPIO DE TANGARÁ DA SERRA
GABINETE DO PREFEITO

www.tangaradaserra.ms.gov.br - E-mail: aatal@tangaradaserra.ms.gov.br
(0xx65) 3311 - 4801 e 3311-4800

Projeto de Lei Ordinária

N.º 165/2019

EMENTA:.....	DISPÕE SOBRE ALTERAÇÃO DAS METAS FINANCEIRAS DA LEI Nº 5.034/2018 - PLANO PLURIANUAL E DA LEI Nº 5.050/2018 - LEI DE DIRETRIZES ORÇAMENTÁRIAS - LDO E ABERTURA DE CRÉDITO SUPLEMENTAR NO VALOR DE R\$ 359.144,56 (TREZENTOS E CINQUENTA E NOVE MIL, CENTO E QUARENTA E QUATRO REAIS E CINQUENTA E SEIS CENTAVOS) NA ESTRUTURA DA LEI Nº 5.071/2018 - LEI ORÇAMENTÁRIA ANUAL - LOA, DESTINADO A CUSTEAR DESPESAS DA SECRETARIA MUNICIPAL DE SAÚDE E DÁ OUTRAS PROVIDÊNCIAS.
	AUTORIA... EXECUTIVO

AUTUAÇÃO

Aos vinte e dois dias do mês de novembro do ano de 2019.



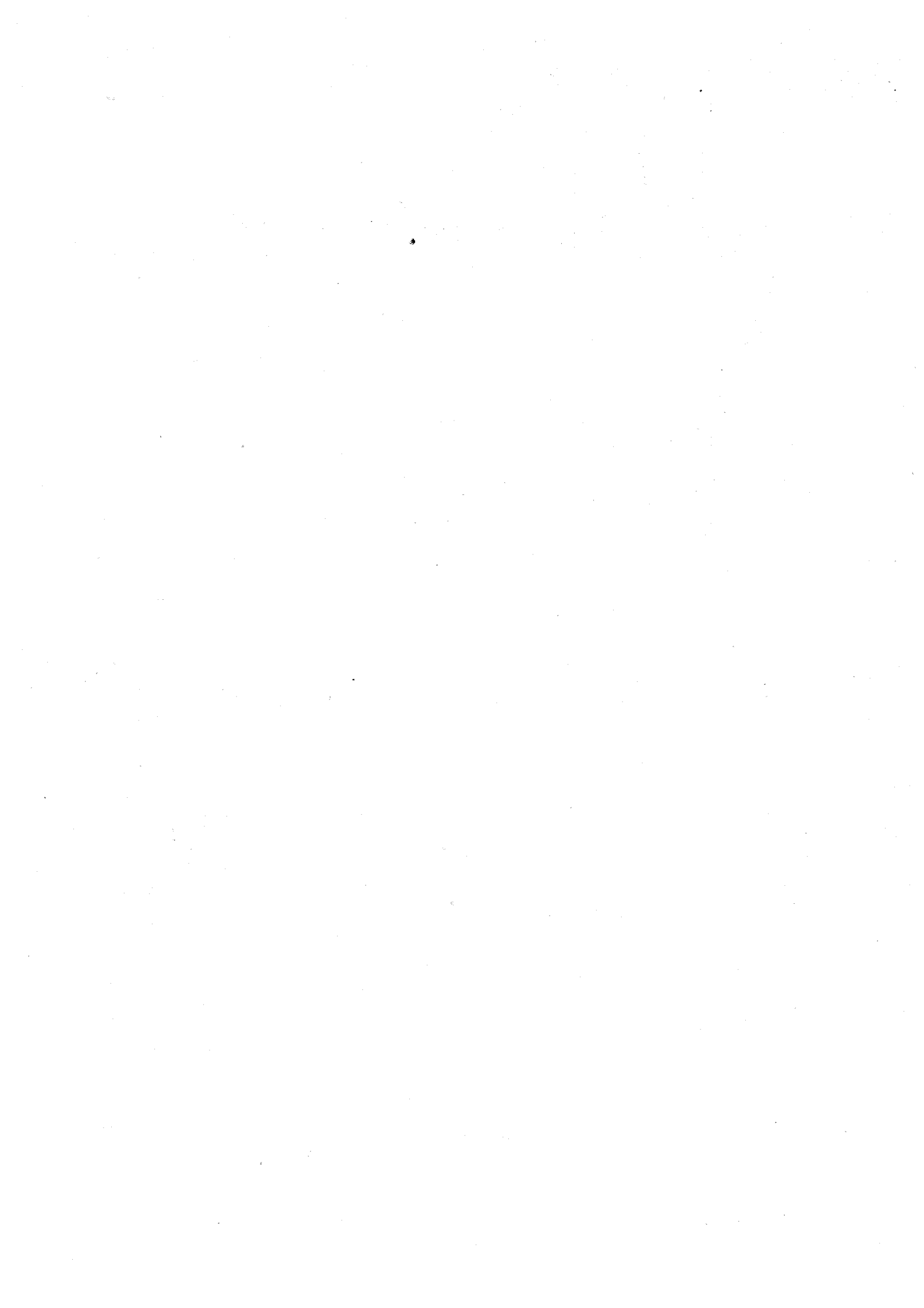



PREFEITURA MUNICIPAL DE TANGARÁ DA SERRA
SECRETARIA MUNICIPAL DE COORDENAÇÃO E PLANEJAMENTO
ASSESSORIA DE ORÇAMENTO E GESTÃO

Avenida Brasil – nº 2351-N – Jardim Europa – Tangará da Serra – Mato Grosso – CEP 78.300-000
Telefone: (65) 3311-4800 – E-mail: aatal@tangaradaserra.mt.gov.br

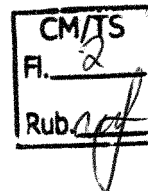

MENSAGEM DE PROJETO DE LEI ORDINÁRIA Nº 165/2019.

Tangará da Serra, 21 de novembro de 2019.

Excelentíssimo Senhor
Vereador **RONALDO QUINTAO**
PRESIDENTE DA CÂMARA MUNICIPAL
TANGARÁ DA SERRA

PROTOCOLO
CÂMARA

Excelentíssimo Senhor Presidente,
Excelentíssimos Senhores Vereadores,

Com os nossos cumprimentos, vimos perante esse Ilustre Poder Legislativo, encaminhar a inclusa propositura de Lei que **DISPÕE SOBRE ALTERAÇÃO DAS METAS FINANCEIRAS DA LEI Nº 5.034/2018 – PLANO PLURIANUAL E DA LEI Nº 5.050/2018 – LEI DE DIRETRIZES ORÇAMENTÁRIAS – LDO E ABERTURA DE CRÉDITO SUPLEMENTAR NO VALOR DE R\$ 359.144,56 (TREZENTOS E CINQUENTA E NOVE MIL, CENTO E QUARENTA E QUATRO REAIS E CINQUENTA E SEIS CENTAVOS) NA ESTRUTURA DA LEI Nº 5.071/2018 – LEI ORÇAMENTÁRIA ANUAL – LOA, DESTINADO A CUSTEAR DESPESAS DA SECRETARIA MUNICIPAL DE SAÚDE E DÁ OUTRAS PROVIDÊNCIAS.**

A presente abertura de Crédito Adicional Especial visa readequar o orçamento da Secretaria Municipal de Saúde no exercício de 2019 com a reprogramação de saldo financeiro oriundo de superávit financeiro apurado através do cancelamento de restos a pagar de anos anteriores, de acordo com o Decreto nº 327 de 10 de Outubro de 2019 e em conformidade com a Resolução de Consulta TCE/MT nº 08/2016, ambos em anexo.

A reprogramação de saldo financeiro será utilizada para atender a demanda de custeio para encerramento do exercício de 2019 na Atenção Básica, Saúde Bucal, Farmácia Municipal, atendimento da Média e Alta Complexidade para renovação de contratos.

A presente Abertura de Crédito Adicional Especial, ampara-se no Inciso II do artigo 41 e artigo 42 da Lei 4.320, de 1964 e os recursos orçamentários utilizados são os previstos no artigo 43, § 1º, inciso I, ou seja, provenientes de superávit financeiro. Contando com o apoio costumeiro dos nobres pares e reiterando protestos de estima e apreço, solicitamos apreciação favorável, em regime de **URGÊNCIA ESPECIAL**.

Respeitosamente,

Prof. FABIO MARTINS JUNQUEIRA
Prefeito Município

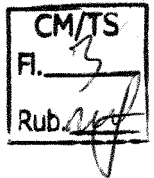

PREFEITURA MUNICIPAL DE TANGARÁ DA SERRA
SECRETARIA MUNICIPAL DE COORDENAÇÃO E PLANEJAMENTO
ASSESSORIA DE ORÇAMENTO E GESTÃO

Avenida Brasil – nº 2351-N – Jardim Europa – Tangará da Serra – Mato Grosso – CEP 78.300-000
Telefone: (65) 3311-4800 – E-mail: aatal@tangaradaserra.mt.gov.br

PROJETO DE LEI ORDINÁRIA N.º 165, DE 21 DE NOVEMBRO DE 2019.

DISPÕE SOBRE ALTERAÇÃO DAS METAS FINANCEIRAS DA LEI Nº 5.034/2018 – PLANO PLURIANUAL E DA LEI Nº 5.050/2018 – LEI DE DIRETRIZES ORÇAMENTÁRIAS – LDO E ABERTURA DE CRÉDITO SUPLEMENTAR NO VALOR DE R\$ 359.144,56 (TREZENTOS E CINQUENTA E NOVE MIL, CENTO E QUARENTA E QUATRO REAIS E CINQUENTA E SEIS CENTAVOS) NA ESTRUTURA DA LEI Nº 5.071/2018 – LEI ORÇAMENTÁRIA ANUAL – LOA, DESTINADO A CUSTEAR DESPESAS DA SECRETARIA MUNICIPAL DE SAÚDE E DÁ OUTRAS PROVIDÊNCIAS.

A CÂMARA MUNICIPAL decreta:

Art. 1º Ficam alteradas as metas financeiras dos Projetos/Atividades, constantes nas tabelas abaixo, na Lei nº 5.034/2018 – Plano Plurianual e Lei nº 5.050/2018– Lei de Diretrizes Orçamentárias – LDO, conforme planilha abaixo:

De:

PROGRAMA: 0015 – ATENÇÃO DE MÉDIA E ALTA COMPLEXIDADE		
Cód.	Detalhamento	Meta Financeira
2322	Manutenção de Atendimento de Média e Alta Complexidade	21.107.911,85

PROGRAMA: 0013 – ATENÇÃO BÁSICA		
Cód.	Detalhamento	Meta Financeira
2304	Manutenção da Atenção Primária em Saúde	19.901.466,32

PROGRAMA: 0017 – ASSISTÊNCIA FARMACEUTICA		
Cód.	Detalhamento	Meta Financeira
2320	Manutenção da Farmácia Municipal	1.408.790,92

Para:

PROGRAMA: 0015 – ATENÇÃO DE MÉDIA E ALTA COMPLEXIDADE		
Cód.	Detalhamento	Meta Financeira
2322	Manutenção de Atendimento de Média e Alta Complexidade	21.394.480,63

PROGRAMA: 0013 – ATENÇÃO BÁSICA		
Cód.	Detalhamento	Meta Financeira
2304	Manutenção da Atenção Primária em Saúde	19.925.481,64



PREFEITURA MUNICIPAL DE TANGARÁ DA SERRA
SECRETARIA MUNICIPAL DE COORDENAÇÃO E PLANEJAMENTO
ASSESSORIA DE ORÇAMENTO E GESTÃO

Avenida Brasil – nº 2351-N – Jardim Europa – Tangará da Serra – Mato Grosso – CEP 78.300-000
Telefone: (65) 3311-4800 – E-mail: aatal@tangaradaserra.mt.gov.br

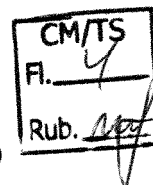

PROGRAMA: 0017 – ASSISTÊNCIA FARMACEUTICA		
Cód.	Detalhamento	Meta Financeira
2320	Manutenção da Farmácia Municipal	1.457.351,38

Art. 2º Fica aberto no setor de Contabilidade desta Prefeitura Municipal, crédito suplementar no valor de **R\$ 359.144,56 (Trezentos e cinquenta e nove mil, cento e quarenta e quatro reais e cinquenta e seis centavos)**, destinados a atender despesas para as quais não havia saldo orçamentário suficiente para o exercício vigente, conforme segue:

SECRETARIA MUNICIPAL DE SAÚDE

PROJETO/ATIVIDADE	CÓD.	ESPEC.NAT. DESP.	CÓD. NAT. DESP	VALOR
MANUTENÇÃO DA ATENÇÃO PRIMÁRIA EM SAÚDE	2304			24.015,32
		Aplicações Diretas	3.3.90.00.00.0346011000	19.464,32
		Aplicações Diretas	3.3.90.00.00.0342012000	4.551,00
MANUT. DE ATEND. MÉDIA E ALTA COMPLEXIDADE	2322			286.568,78
		Aplicações Diretas	3.3.90.00.00.0346017000	286.568,78
MANUTENÇÃO DA FARMÁCIA MUNICIPAL	2320			48.560,46
		Aplicações Diretas	3.3.90.00.00.0342016000	25.920,00
		Aplicações Diretas	3.3.90.00.00.0342013000	3.047,66
		Aplicações Diretas	3.3.90.00.00.0346013000	19.592,80
TOTAL DA SUPLEMENTAÇÃO: R\$ 359.144,56 (Trezentos e cinquenta e nove mil, cento e quarenta e quatro reais e cinquenta e seis centavos)				

Art. 3º A presente Abertura de Crédito Especial, de que trata o artigo anterior, será subsidiado com superávit financeiro obtido com cancelamento de empenhos através do cancelamento de restos a pagar, de acordo com o Decreto nº 283 de 12 de Setembro de 2019 e em conformidade com a Resolução de Consulta TCE/MT nº 08/2016, ambos em anexo.

Art. 4º O Crédito Adicional Especial, ampara-se no inciso II do artigo 41 e artigo 42 da Lei 4.320, de 1964 e os recursos orçamentários utilizados são os previstos no artigo 43, § 1º, inciso I, ou seja, provenientes de superávit financeiro.

Art. 5º Não se aplica neste projeto de lei o disposto no art. 16 da Lei Complementar 101/2000, tendo em vista que não haverá criação, expansão ou aperfeiçoamento de ação governamental e sim readequação orçamentária da Lei Municipal nº 5.071/2018 – LOA, bem como não será necessário a declaração de cumprimento de metas, pois não houve redução de dotação orçamentária.



CM/TS
Fl. 5
Rub. <i>[assinatura]</i>

PREFEITURA MUNICIPAL DE TANGARÁ DA SERRA
SECRETARIA MUNICIPAL DE COORDENAÇÃO E PLANEJAMENTO

ASSESSORIA DE ORÇAMENTO E GESTÃO

Avenida Brasil – nº 2351-N – Jardim Europa – Tangará da Serra – Mato Grosso – CEP 78.300-000
Telefone: (65) 3311-4800 – E-mail: aatal@tangaradaserra.mt.gov.br

Art. 6º Em atendimento à Lei nº 3.462/2010, de 18 de novembro de 2010, o objeto deste Projeto de Lei Especial visa adequar orçamento da Secretaria Municipal de Saúde e será utilizada para atender a demanda de custeio para encerramento do exercício de 2.019 na Atenção Básica, Saúde Bucal, Vigilância Sanitária, atendimento da Média e Alta Complexidade para renovação de contratos.

Art. 7º Esta Lei entrará em vigor a partir da data de sua publicação.

Prefeitura Municipal de Tangará da Serra, Estado de Mato Grosso, ao **vinte e um** dia do mês de **novembro** do ano de **dois mil e dezenove**, **43º** Aniversário de Emancipação Político-Administrativa.

Prof. FÁBIO MARTINS JUNQUEIRA
Prefeito Municipal



PREFEITURA MUNICIPAL DE TANGARÁ DA SERRA
SECRETARIA MUNICIPAL DE COORDENAÇÃO E PLANEJAMENTO
ASSESSORIA DE ORÇAMENTO E GESTÃO

Avenida Brasil – nº 2351-N – Jardim Europa – Tangará da Serra – Mato Grosso – CEP 78.300-000
 Telefone: (65) 3311-4800 – E-mail: aatal@tangaradaserra.mt.gov.br

CM/TS
 Fl. 6
 Rub. 248



Prefeitura Municipal de Tangará da Serra
 Secretaria Municipal de Fazenda

Superávit financeiro gerado pelo cancelamento de obrigações conforme Decreto 327 de 10 de outubro de 2019 (anexo), em conformidade com a Resolução de Consulta TCE/MT nº 08/2016 (anexa).				
Obrigações Canceladas em 2019				
Fonte Originária	Valor Cancelado	Data do Cancelamento	Fonte Superavitária	Descrição Aplicação
0114015000	R\$ 14.981,62	17/10/2019	0346015074	Vigilância Sanitária
0114017000	R\$ 286.566,78	17/10/2019	0346017000	Teto Financeiro
0114016000	R\$ 24.670,25	17/10/2019	03460150000	Piso Fixo de Vigilância em Saúde
0102000000	R\$ 440.944,41	17/10/2019	0302000000	Recursos Municipais Aplicados na Saúde
0342000000	R\$ 7.113,26	17/10/2019	03420000000	Micro-Hemoterapia UNITAN
0114018000	R\$ 21.482,26	17/10/2019	03460180000	Doenças Sexualmente Transmissíveis - AIDS/HEPATITES
0142017000	R\$ 53.621,90	17/10/2019	03420170000	Portaria 112/61 - Média e Alta Complexidade
0114013000	R\$ 19.592,80	17/10/2019	03460130000	Assistência Farmacêutica
0142013000	R\$ 3.047,66	17/10/2019	03420130000	PAF - Prog. Assist. Farmacêutica
0142011000	R\$ 23.585,02	17/10/2019	03420110000	Saúde Bucal - PSF Odonto
0142010000	R\$ 52.611,32	17/10/2019	03420100000	Programa Saúde da Família - PSF
0114054000	R\$ 30.284,13	17/10/2019	0346017043	CAPS - Saúde Mental - RSME
0114020000	R\$ 35.412,70	17/10/2019	0346020000	SAMU - Serv. Atend. Móvel de Urgência
0112016000	R\$ 1.960,92	17/10/2019	0346016039	Vigilância Epidemiológica - Hepatites Virais
0112000041	R\$ 10.063,03	17/10/2019	03120000041	Bolsa de Sangue e Hemocomponentes
0114011000	R\$ 19.464,32	17/10/2019	0346011000	Programa de Saúde Bucal
0142055000	R\$ 1.688,28	17/10/2019	0342000054	Educação Permanente de Saúde
0142012000	R\$ 4.551,00	17/10/2019	0342012000	PACS/PASCAR - Ag. Comunitário de Saúde
0114008000	R\$ 26.378,63	17/10/2019	0346008000	Atenção Básica - PAB
0114010000	R\$ 7.734,84	17/10/2019	0346010000	Programa de Saúde na Família - PSF
0323057000	R\$ 10.029,30	17/10/2019	0346057000	Mamografia e Rastreamento - FAEC SIAI
0114012000	R\$ 13.958,65	17/10/2019	0346012000	Agentes Comunitários de Saúde - PACS
0342016000	R\$ 25.920,00	17/10/2019	0342016000	Diabetes Mellitus
	R\$ 1.137.665,08			

Nota Explicativa:
 O superávit financeiro foi apurado mediante o cancelamento de empenhos de restos a pagar não processados, seguindo os critérios estabelecidos na Resolução Normativa nº 08/2016 TCE/MT "o cancelamento de Restos a Pagar não Processados (RPNP) contribui para a formação do superávit financeiro, apurado por fonte de recursos, podendo os valores correspondentes serem utilizados para abertura de créditos suplementares ou especiais logo após o cancelamento, desde que o saldo superavitário apurado esteja vinculado à disponibilidade financeira". A abertura de crédito deve ser em consonância com a vinculação da aplicação do recurso e o projeto atividade. Todas as fontes apuradas pelo cancelamento permanecem com a mesma vinculação do recurso, houve alteração na codificação da fonte para o exercício de 2019, entretanto, a vinculação do recurso permanece a mesma do empenho de RPNP que se originou a despesa.

Tangará da Serra - MT, 12/11/2019

Angela Nascimento
 Contadora
 CRC-MT 013169/O-0



PREFEITURA MUNICIPAL DE TANGARÁ DA SERRA
SECRETARIA MUNICIPAL DE COORDENAÇÃO E PLANEJAMENTO
ASSESSORIA DE ORÇAMENTO E GESTÃO

Avenida Brasil - nº 2351-N - Jardim Europa - Tangará da Serra - Mato Grosso - CEP 78.300-000
 Telefone: (65) 3311-4800 - E-mail: aatal@tangaradaserra.mt.gov.br

CM/TS
 Fl. 7
 Rub. *[assinatura]*



Prefeitura Municipal de Tangará da Serra
 Secretaria Municipal de Fazenda

Superávit financeiro gerado pelo cancelamento de obrigações conforme Decreto 327 de 10 de outubro de 2019 (anexo), em conformidade com a Resolução de Consulta TCE/MT nº 08/2018 (anexo)

Obrigações Canceladas em 2019

Fonte Originária	Valor Cancelado	Data do Cancelamento	Fonte Superavitária	Descrição Aplicação
0114015000	R\$ 14.981,62	17/10/2019	0346015074	Vigilância Sanitária
0114017000	R\$ 286.568,78	17/10/2019	03460170000	Teto Financeiro
0114016000	R\$ 24.670,25	17/10/2019	03460150000	Piso Fixo de Vigilância em Saúde
0102000000	R\$ 440.944,41	17/10/2019	0302000000	Recursos Municipais Aplicados na Saúde
0342000000	R\$ 7.113,26	17/10/2019	03420000000	Micro-Hemoterapia UNITAN
0114018000	R\$ 21.482,26	17/10/2019	03460180000	Doenças Sexualmente Transmissíveis - AIDS/HEPATITES
0142017000	R\$ 53.621,90	17/10/2019	03420170000	Portaria 112/61 - Média e Alta Complexidade
0114013000	R\$ 19.592,80	17/10/2019	03460130000	Assistência Farmacêutica
0142013000	R\$ 3.047,66	17/10/2019	03420130000	PAF - Prog. Assist. Farmacêutica
0142011000	R\$ 23.685,02	17/10/2019	03420110000	Saúde Bucal - PSF Odonto
0142010000	R\$ 52.611,32	17/10/2019	03420100000	Programa Saúde da Família - PSF
0114054000	R\$ 30.284,13	17/10/2019	0346017043	CAPS - Saúde Mental - RSMSE
0114020000	R\$ 35.412,70	17/10/2019	0346020000	SAMU - Serv. Atend. Móvel de Urgência
0112016000	R\$ 1.860,92	17/10/2019	0346016039	Vigilância Epidemiológica - Hepatites Virais
0112000041	R\$ 10.063,03	17/10/2019	03120000041	Bolsa de Sangue e Hemocomponentes
0114011000	R\$ 19.484,32	17/10/2019	0346011000	Programa de Saúde Bucal
0142055000	R\$ 1.688,28	17/10/2019	03420500054	Educação Permanente de Saúde
0142012000	R\$ 4.551,00	17/10/2019	0342012000	PACS/PASCAR - Ag. Comunitário de Saúde
0114008000	R\$ 28.379,53	17/10/2019	0346008000	Atenção Básica - PAB
0114010000	R\$ 7.734,84	17/10/2019	0346010000	Programa de Saúde na Família - PSF
0323057000	R\$ 10.029,30	17/10/2019	0346057000	Mamografia e Rastreamento - FAEC SIAI
0114012000	R\$ 13.956,65	17/10/2019	0346012000	Agentes Comunitários de Saúde - PACS
0342016000	R\$ 25.920,00	17/10/2019	0342016000	Diabetes Mellitus
	R\$ 1.137.666,08			

Nota Explicativa:

O superávit financeiro foi apurado mediante o cancelamento de empenhos de restos a pagar não processados, seguindo os critérios estabelecidos na Resolução Normativa nº 08/2018 TCE/MT "o cancelamento de Restos a Pagar não Processados (RPNP) contribui para a formação do superávit financeiro, apurado por fonte de recursos, podendo os valores correspondentes serem utilizados para abertura de créditos suplementares ou especiais logo após o cancelamento, desde que o saldo superavitário apurado esteja vinculado à disponibilidade financeira". A abertura de crédito deve ser em consonância com a vinculação da aplicação do recurso e o projeto atividade. Todas as fontes apuradas pelo cancelamento permanecem com a mesma vinculação do recurso, houve alteração na codificação da fonte para o exercício de 2019, entretanto, a vinculação do recurso permaneça a mesma do empenho de RPNP que se originou a despesa.

Tangará da Serra - MT, 12/11/2019

[assinatura]
Angela Nascimento
 Contadora
 CRC-MT 013169/O-0

SOLICITAÇÃO DE ABERTURA DE CRÉDITO ADICIONAL
Elemento de Despesa e ou Sub- Elemento

Nº 117		21/11/2019		Secretaria: 03		SECRETARIA MUNICIPAL DE SAÚDE				
Especificação:		() Inclusão Elemento e ou Sub elemento por Decreto		(X) Remanejamento Orçamentário por Projeto de Lei						
Justificativa:										
INCLUSÃO DE METAS FINANCEIRAS (A SUPLEMENTAR)										
Nº P/A/OP	Descrição do Projeto/Atividade/Natureza de despesa	Ficha	Cód. Natureza Despesa	Fonte	Valor Previsto	Valor Proposto	Diferença			
2322	MANUTENÇÃO DE ATEND. MÉDIA E ALTA COMPLEXIDADE									
	OUTROS SERV. TERCEIROS- PESSOA JURÍDICA		3.3.90.39.00	0346017000	0,00	286.568,78	286.568,78			
2320	MANUTENÇÃO DA FARMÁCIA MUNICIPAL									
	MATERIAL DE CONSUMO		3.3.90.30.00	0346013000	0,00	19.592,80	19.592,80			
	MATERIAL DE CONSUMO		3.3.90.30.00	0342013000	0,00	3.047,66	3.047,66			
	MATERIAL DE CONSUMO		3.3.90.30.00	0342016000	0,00	25.920,00	25.920,00			
2304	MANUTENÇÃO DA ATENÇÃO PRIMÁRIA									
	MATERIAL DE CONSUMO		3.3.90.30.00	042012000	0,00	19.464,32	19.464,32			
	OUTROS SERV. TERCEIROS- PESSOA JURÍDICA		3.3.90.39.00	042012000	0,00	4.551,00	4.551,00			
					0,00	1.000.318,70	359.144,56			

DIENEFER JAQUELINE MAGALHAES FEIX
Secretária Municipal de Saúde

CM/TS
 Fl. 8
 Rub. 404



ESTADO DE MATO GROSSO
MUNICÍPIO DE TANGARÁ DA SERRA
SECRETARIA MUNICIPAL DE SAÚDE

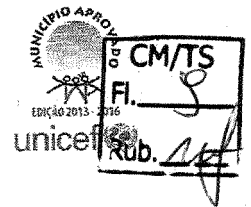

MEMORANDO
Nº 0650/ADM/SMS/2019
DATA: 06/11/2019

DA: ADM - SECRETARIA MUNICIPAL DE SAÚDE
PARA: SECRETARIA MUNICIPAL DE PLANEJAMENTO

ASSUNTO: Solicita urgência especial para Projeto de Lei Suplementar

Prezado Secretário,

Com os nossos cumprimentos, e considerando a Resolução Normativa nº 08/2016- TCE/MT "o cancelamento de restos a pagar não processados (RPNP) contribui para a formação do superávit financeiro, apurado por fonte de recursos, podendo os valores correspondentes serem utilizados para abertura de créditos suplementares ou especiais logo após o cancelamento, desde que o saldo superavitário apurado esteja vinculado à disponibilidade financeira".

Considerando que os saldos são específicos para cada departamento, em virtude das fontes vinculadas nos referidos projetos atividade;

Considerando que os saldos ora solicitados serão para atender a demanda da Secretaria de Saúde para encerramento do exercício de 2.019 na Atenção Básica, Saúde Bucal, Vigilância Sanitária, atendimento de média e alta complexidade para renovação de contratos, bem como aquisição de medicamentos e materiais para atender a farmácia básica.

Sem mais para o momento, certa da atenção e providências se couber, aproveito a oportunidade para agradecer.

Atenciosamente,

Dienefer Jaqueline Magalhães Feix
Secretária Municipal de Saúde

Recebido
21/11/2019
Mara Lúcia Bolligon Medeiros
Matriculada nº 623
13.59



Processo nº 26.232-3/2015
Interessada PREFEITURA MUNICIPAL DE CAMPO NOVO DO PARECIS
Assunto Consulta
Relator Conselheiro WALDIR JÚLIO TEIS
Revisor Conselheiro VALTER ALBANO
Sessão de Julgamento 12-4-2016 – Tribunal Pleno

RESOLUÇÃO DE CONSULTA Nº 8/2016 – TP

Ementa: PREFEITURA MUNICIPAL DE CAMPO NOVO DO PARECIS. CONSULTA. CONTABILIDADE. ORÇAMENTO PÚBLICO. CANCELAMENTO DE RESTOS A PAGAR NÃO PROCESSADOS. SUPERÁVIT FINANCEIRO. O cancelamento de Restos a Pagar não Processados contribui para a formação do superávit financeiro, apurado por fonte de recursos, podendo os valores correspondentes serem utilizados para abertura de créditos suplementares ou especiais logo após o cancelamento, desde que o saldo superavitário apurado esteja vinculado à disponibilidade financeira.

Vistos, relatados e discutidos os autos do Processo nº 26.232-3/2015.

O TRIBUNAL DE CONTAS DO ESTADO DE MATO GROSSO, nos termos dos artigos 1º, XVII, da Lei Complementar nº 269/2007 (Lei Orgânica do Tribunal de Contas do Estado de Mato Grosso), e do artigo 29, VIII, da Resolução nº 14/2007 (Regimento Interno do Tribunal de Contas do Estado de Mato Grosso), **resolve**, por maioria, acompanhando o voto-vista do Conselheiro Valter Albano e de acordo, em parte, com o Parecer nº 8.033/2015 do Ministério Público de Contas, **responder** ao consulente que o cancelamento de Restos a Pagar não Processados contribui para a formação do superávit financeiro, apurado por fonte de recursos, podendo os valores correspondentes serem utilizados para abertura de créditos suplementares ou especiais logo após o cancelamento, desde que o saldo superavitário apurado esteja vinculado à disponibilidade financeira. O inteiro teor desta decisão está disponível no *site*: www.tce.mt.gov.br.

Com base no artigo 69, § 3º, da Resolução nº 14/2007, foi designado como Revisor o Conselheiro VALTER ALBANO.



Processo nº 26.232-3/2015
Interessada PREFEITURA MUNICIPAL DE CAMPO NOVO DO PARECIS
Assunto Consulta
Relator Conselheiro WALDIR JÚLIO TEIS
Revisor Conselheiro VALTER ALBANO
Sessão de Julgamento 12-4-2016 – Tribunal Pleno

RESOLUÇÃO DE CONSULTA Nº 8/2016 – TP

Vencido o Conselheiro WALDIR JÚLIO TEIS, que votou no sentido de responder ao consulente que o cancelamento de restos a pagar não processados não gera créditos orçamentários para abertura de créditos suplementar e especial durante o exercício e no momento do cancelamento.

Participaram do julgamento os Conselheiros ANTONIO JOAQUIM – Presidente, JOSÉ CARLOS NOVELLI, DOMINGOS NETO, SÉRGIO RICARDO e MOISES MACIEL, os quais acompanharam o voto-vista do Conselheiro VALTER ALBANO.

Presente, representando o Ministério Público de Contas, o Procurador-geral GUSTAVO COELHO DESCHAMPS.

Publique-se.

Sala das Sessões, 12 de abril de 2016.

(assinaturas digitais disponíveis no endereço eletrônico: www.tce.mt.gov.br)

CONSELHEIRO ANTONIO JOAQUIM
Presidente

CONSELHEIRO VALTER ALBANO
Revisor

GUSTAVO COELHO DESCHAMPS
Procurador-geral de Contas



Prefeitura Municipal de Tangará da Serra
Secretaria Municipal de Fazenda

CM/TS
Fl. 12
Rub. 110

Superávit financeiro gerado pelo cancelamento de obrigações conforme Decreto 327 de 10 de outubro de 2019 (anexo), em conformidade com a Resolução de Consulta TCE/MT nº 08/2016 (anexa).

Obrigações Canceladas em 2019

Fonte Originária	Valor Cancelado	Data do Cancelamento	Fonte Superavitária	Descrição Aplicação
0114015000	R\$ 14.981,62	17/10/2019	0346015074	Vigilância Sanitária
0114017000	R\$ 286.568,78	17/10/2019	03460170000	Teto Financeiro
0114016000	R\$ 24.670,25	17/10/2019	03460150000	Piso Fixo de Vigilância em Saúde
0102000000	R\$ 440.944,41	17/10/2019	0302000000	Recursos Municipais Aplicados na Saúde
0342000000	R\$ 7.113,26	17/10/2019	03420000000	Micro-Hemoterapia UNITAN
0114018000	R\$ 21.482,26	17/10/2019	03460180000	Doenças Sexualmente Transmissíveis - AIDS/HEPATITES
0142017000	R\$ 53.621,90	17/10/2019	03420170000	Portaria 112/61 - Média e Alta Complexidade
0142013000	R\$ 19.592,80	17/10/2019	03460130000	Assistência Farmacêutica
0142013000	R\$ 3.047,66	17/10/2019	03420130000	PAF - Prog. Assist. Farmacêutica
0142011000	R\$ 23.685,02	17/10/2019	03420110000	Saúde Bucal - PSF Odonto
0142010000	R\$ 52.611,32	17/10/2019	03420100000	Programa Saúde da Família - PSF
0114054000	R\$ 30.284,13	17/10/2019	0346017043	CAPS - Saúde Mental - RSME
0114020000	R\$ 35.412,70	17/10/2019	0346020000	SAMU - Serv. Atend. Móvel de Urgência
0112016000	R\$ 1.860,92	17/10/2019	0346016039	Vigilância Epidemiológica - Hepatites Virais
0112000041	R\$ 10.063,03	17/10/2019	03120000041	Bolsa de Sangue e Hemocomponentes
0114011000	R\$ 19.464,32	17/10/2019	0346011000	Programa de Saúde Bucal
0142055000	R\$ 1.688,28	17/10/2019	0342000054	Educação Permanente de Saúde
0142012000	R\$ 4.551,00	17/10/2019	0342012000	PACS/PASCAR - Ag. Comunitário de Saúde
0114008000	R\$ 28.378,63	17/10/2019	0346008000	Atenção Básica - PAB
0114010000	R\$ 7.734,84	17/10/2019	0346010000	Programa de Saúde na Família - PSF
0323057000	R\$ 10.029,30	17/10/2019	0346057000	Mamografia e Rastreamento - FAEC SIAI
0114012000	R\$ 13.958,65	17/10/2019	0346012000	Agentes Comunitários de Saúde - PACS
0342016000	R\$ 25.920,00	17/10/2019	0342016000	Diabetes Militus
	R\$ 1.137.665,08			

Nota Explicativa:

O superávit financeiro foi apurado mediante o cancelamento de empenhos de restos a pagar não processados, seguindo os critérios estabelecidos na Resolução Normativa nº 08/2016 TCE/MT "o cancelamento de Restos a Pagar não Processados (RPNP) contribui para a formação do superávit financeiro, apurado por fonte de recursos, podendo os valores correspondentes serem utilizados para abertura de créditos suplementares ou especiais logo após o cancelamento, desde que o saldo superavitário apurado esteja vinculado à disponibilidade financeira". A abertura de crédito deve ser em consonância com a vinculação da aplicação do recurso e o projeto atividade. Todas as fontes apuradas pelo cancelamento permanecem com a mesma vinculação do recurso, houve alteração na codificação da fonte para o exercício de 2019, entretanto, a vinculação do recurso permanece a mesma do empenho de RPNP que se originou a despesa.

Tangará da Serra - MT, 12/11/2019

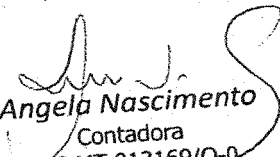
Angela Nascimento
Contadora
CRC-MT 013169/O-0



MUNICÍPIO DE TANGARÁ DA SERRA
GABINETE DO PREFEITO

www.tangaradaserra.mt.gov.br - E-mail: aatal@tangaradaserra.mt.gov.br
☎ (0xx65) 3311 - 4801 e 3311-4800

CM/TS
Fl. 13
Rub. 144

DECRETO N.º 327, DE 10 DE OUTUBRO DE 2019.

DISPÕE SOBRE CANCELAMENTO DE EMPENHOS DA SECRETARIA MUNICIPAL DE SAÚDE.

O **PREFEITO MUNICIPAL**, no uso da atribuição que lhe confere art. 7º, caput, inciso XLV c.c o art. 80, caput, inciso IV da Lei Orgânica do Município.

CONSIDERANDO o teor do Memorando de n.º 502/ADM/SMS/2019, expedido em 08 de outubro de 2019, pela Secretaria Municipal de Saúde.

CONSIDERANDO o disposto no artigo 36 em combinação com o Parágrafo Único do art. 92 da Lei Federal 4320/64 de 17/03/1964, avaliando não ter ocorrido o implemento de condição na sua totalidade e a impossibilidade de sua realização.

CONSIDERANDO o interesse público, tendo por base o Poder Discricionário da Administração Pública, segundo os critérios de Conveniência, Oportunidade e Justiça em razão de falta de interesse na continuidade do serviço ou na aquisição do produto, por motivos de novo certame licitatório em razão do vencimento do certame anterior, por não ter sido o produto entregue pelo fornecedor no tempo e modo devido ou o serviço não ter sido executado pelo prestador ou ainda pelo fato de que no momento da aquisição do produto ou serviço a empresa estava sem regularidade fiscal.

DECRETA:

Art. 1º Ficam cancelados os seguintes empenhos da Secretaria Municipal de Saúde:

DATA	EMPENHO	FAVORECIDO	A PAGAR
26/05/2015	11636	AKDD ELETRONICOS E PAPELARIA	4.920,00
29/05/2015	12580	CRUZEIRO ENGENHARIA E CONSTRUTORA	1.379,00
22/06/2015	14197	AKDD ELETRONICOS E PAPELARIA	2.879,00
02/07/2015	15605	AKDD ELETRONICOS E PAPELARIA	2.460,00
02/07/2015	15607	VALMAQ - VALMIR LEONARDI E CIA LTDA - EPP	346,00
07/08/2015	18725	TWI EMPREENDIMENTOS TECNOLOGICOS LTDA	7.916,67
07/08/2015	18725	TWI EMPREENDIMENTOS TECNOLOGICOS LTDA	7.916,67
07/08/2015	18725	TWI EMPREENDIMENTOS TECNOLOGICOS LTDA	7.916,67
17/09/2015	22081	CONSTRUTORA IRMAOS LORENZETTI LTDA	80.009,15
08/12/2015	30217	STUDIO COM. ATACAD. DE PROD. DE INFORMATICA	3.449,37

316015074

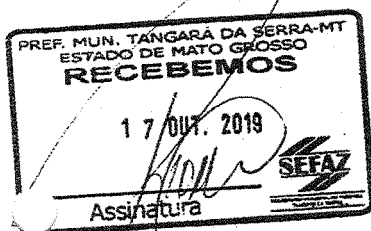



MUNICÍPIO DE TANGARÁ DA SERRA
GABINETE DO PREFEITO

www.tangaradaserra.mt.gov.br - E-mail: aatal@tangaradaserra.mt.gov.br
☎ (0xx65) 3311 - 4801 e 3311-4800

CM/TS
Fl. 14
Rub. 115

15/12/2015	30807	GRAFICA PRINT INDUSTRIA E EDITORA EIRELLI	138,00
15/12/2015	30808	PERSONALITE MIDIA EXTERIOR E PRODUTOS	0,01
04/01/2016	122	TITANIA COMERCIO E SERVICOS DE TECN. DA INFORMATICA	+ 993,34
04/01/2016	122	TITANIA COMERCIO E SERVICOS DE TECN. DA INFORMATICA	+ 993,34
04/01/2016	122	TITANIA COMERCIO E SERVICOS DE TECN. DA INFORMATICA	+ 993,34
04/01/2016	122	TITANIA COMERCIO E SERVICOS DE TECN. DA INFORMATICA	+ 993,34
04/01/2016	122	TITANIA COMERCIO E SERVICOS DE TECN. DA INFORMATICA	+ 993,34
04/01/2016	122	TITANIA COMERCIO E SERVICOS DE TECN. DA INFORMATICA	+ 993,34
04/01/2016	122	TITANIA COMERCIO E SERVICOS DE TECN. DA INFORMATICA	+ 993,34
04/01/2016	127	TITANIA COMERCIO E SERVICOS DE TECN. DA INFORMATICA	- 1.986,68
04/01/2016	127	TITANIA COMERCIO E SERVICOS DE TECN. DA INFORMATICA	- 1.986,68
04/01/2016	127	TITANIA COMERCIO E SERVICOS DE TECN. DA INFORMATICA	- 1.986,68
04/01/2016	127	TITANIA COMERCIO E SERVICOS DE TECN. DA INFORMATICA	- 1.986,68
04/01/2016	127	TITANIA COMERCIO E SERVICOS DE TECN. DA INFORMATICA	- 1.986,68
04/01/2016	127	TITANIA COMERCIO E SERVICOS DE TECN. DA INFORMATICA	- 1.986,68
04/01/2016	127	TITANIA COMERCIO E SERVICOS DE TECN. DA INFORMATICA	- 1.986,68
04/01/2016	128	TITANIA COMERCIO E SERVICOS DE TECN. DA INFORMATICA	+ 993,34
04/01/2016	128	TITANIA COMERCIO E SERVICOS DE TECN. DA INFORMATICA	+ 993,34
04/01/2016	128	TITANIA COMERCIO E SERVICOS DE TECN. DA INFORMATICA	+ 993,34
04/01/2016	128	TITANIA COMERCIO E SERVICOS DE TECN. DA INFORMATICA	+ 993,34
04/01/2016	128	TITANIA COMERCIO E SERVICOS DE TECN. DA INFORMATICA	+ 993,34
04/01/2016	128	TITANIA COMERCIO E SERVICOS DE TECN. DA INFORMATICA	+ 993,34
04/01/2016	128	TITANIA COMERCIO E SERVICOS DE TECN. DA INFORMATICA	+ 993,34
04/01/2016	129	TITANIA COMERCIO E SERVICOS DE TECN. DA INFORMATICA	- 993,34
04/01/2016	129	TITANIA COMERCIO E SERVICOS DE TECN. DA INFORMATICA	- 993,34
04/01/2016	129	TITANIA COMERCIO E SERVICOS DE TECN. DA INFORMATICA	- 993,34
04/01/2016	129	TITANIA COMERCIO E SERVICOS DE TECN. DA INFORMATICA	- 993,34
04/01/2016	129	TITANIA COMERCIO E SERVICOS DE TECN. DA INFORMATICA	- 993,34
04/01/2016	129	TITANIA COMERCIO E SERVICOS DE TECN. DA INFORMATICA	- 993,34
04/01/2016	129	TITANIA COMERCIO E SERVICOS DE TECN. DA INFORMATICA	- 993,34
04/01/2016	132	FAUSTO ANGELO MASSON	1.134,67
04/01/2016	145	VITALAB CENTRO DE DIAGNOSTICO	7,09
04/01/2016	152	DENTAL TANGARA LTDA EPP	23.588,02
04/01/2016	160	CLARO S.A	14.220,53
04/01/2016	173	FRANCISCO JOAQUIM DE SANTOS MEI	250,00
04/01/2016	173	FRANCISCO JOAQUIM DE SANTOS MEI	375,00
04/01/2016	173	FRANCISCO JOAQUIM DE SANTOS MEI	875,00
04/01/2016	193	TWI EMPREENDIMENTOS TECNOLOGICOS LTDA - ME	4.086,03
22/01/2016	2528	PORTO SEGURO CIA DE SEGUROS GERAIS	0,20
24/02/2016	5665	INSS-INSTITUTO NACIONAL DO SEGURO	252,00
26/02/2019	5858	FRANCO ARIEL BIZARELLO DOS SANTOS	3.447,18
29/02/2016	5876	SERRAPREV-INST. MUN DE PREV. SOCIAL DOS SERV. DE T	4.878,89
01/03/2016	6008	POSTO PIVA - A PIVA & PIVA LTDA	15,01
01/03/2016	6014	POSTO SHOPPING - COMERCIAL DE COMB. SHOPPING LTDA	110,88
02/03/2016	6216	POSTO SHOPPING - COMERCIAL DE COMB. SHOPPING LTDA	353,77
08/03/2016	6492	PERSONALITE MIDIA EXTERIOR E PRODUTOS PROMOCIONAIS	0,02
14/03/2016	7078	CR. DOS SANTOS COMERCIO DE ALIMENTOS	103,00
15/03/2016	7105	POSTO SHOPPING - COMERCIAL DE COMB. SHOPPING LTDA	24,19
01/04/2016	8838	SOCEIDADE MEDICA VIDA & SAÚDE	14,92
01/04/2016	9122	POSTO SHOPPING - COMERCIAL DE COMB. SHOPPING LTDA	R\$25,92
07/04/2016	9378	NIVALDO FERREIRA DA SILVA MEI	R\$750,00

CR 2016 27539

0346017043

[Handwritten signatures]
Edson Vicente da Costa
Matricula n.º 633

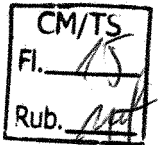

MUNICÍPIO DE TANGARÁ DA SERRA
GABINETE DO PREFEITO

www.tangaradaserra.mt.gov.br - E-mail: aatal@tangaradaserra.mt.gov.br
(0xx65) 3311 - 4801 e 3311-4800

11/04/2016	9583	POSTO PIVA - A PIVA & PIVA LTDA	R\$726,69
15/04/2016	9749	POSTO SHOPPING - COMERCIAL DE COMB. SHOPPING LTDA	47,27
18/04/2016	9838	MILANFLEX IND. E COMERCIO DE MOVÉIS EEQUIP.LTDA	4.000,00
25/04/2016	10155	WHITE MARTINS GASES INDUSTRIAIS DO NORTE LTDA	7.049,60
26/04/2016	10186	HM PAO & CIA - MONICA L.A CAMPOS - ALIMENTOS ME	113,09
28/04/2016	11138	POSTO SHOPPING - COMERCIAL DE COMB. SHOPPING LTDA	20,60
04/05/2016	11734	M 7 COMERCIO DE ALIMENTOS - EIRELLI	2.058,85
05/05/2016	11749	S. J. G. PAGANINI - COMERCIO	514,07
05/05/2016	11752	COMERCIAL PAMEX LTDA -ME	9.094,95
06/05/2016	11850	S. J. G. PAGANINI - COMERCIO	2.922,35
12/05/2016	12185	POSTO PIVA - A PIVA & PIVA LTDA	0,01
17/05/2016	12383	CYBER JET- APARECIDA DONISETI PONTES DIAS- MEI	0,01
24/05/2016	12745	POSTO SHOPPING- COMERCIAL DE COMB.SHOPPING LTDA	0,01
25/05/2016	13629	ERMESON BORDIN MATOS	1.000,00
25/05/2016	13629	ERMESON BORDIN MATOS	1.500,00
25/05/2016	13629	ERMESON BORDIN MATOS	2.000,00
25/05/2016	13629	ERMESON BORDIN MATOS	2.000,00
25/05/2016	13629	ERMESON BORDIN MATOS	750,00
25/05/2016	13629	ERMESON BORDIN MATOS	2.000,00
25/05/2016	13629	ERMESON BORDIN MATOS	1.750,00
25/05/2016	13630	FRANCISCO JOAQUIM DE SANTANA MEI	2.100,00
25/05/2016	13630	FRANCISCO JOAQUIM DE SANTANA MEI	1.950,00
25/05/2016	13630	FRANCISCO JOAQUIM DE SANTANA MEI	750,00
25/05/2016	13632	NIVALDO FERREIRA DA SILVA MEI	2.750,00
25/05/2016	13632	NIVALDO FERREIRA DA SILVA MEI	1.250,00
25/05/2016	13632	NIVALDO FERREIRA DA SILVA MEI	250,00
25/05/2016	13632	NIVALDO FERREIRA DA SILVA MEI	3.000,00
25/05/2016	13632	NIVALDO FERREIRA DA SILVA MEI	1.500,00
25/05/2016	13633	NIVALDO FERREIRA DA SILVA MEI	4.160,00
25/05/2016	13633	NIVALDO FERREIRA DA SILVA MEI	4.420,00
25/05/2016	13633	NIVALDO FERREIRA DA SILVA MEI	520,00
25/05/2016	13633	NIVALDO FERREIRA DA SILVA MEI	4.160,00
25/05/2016	13633	NIVALDO FERREIRA DA SILVA MEI	1.820,00
25/05/2016	13633	NIVALDO FERREIRA DA SILVA MEI	1.300,00
25/05/2016	13633	NIVALDO FERREIRA DA SILVA MEI	1.040,00
01/06/2016	13905	CLINICA DOYON - DATA MED LTDA	6,51
01/06/2016	13906	CLINICA INTEGRADA DE FONOAUDIOLOGIA DE TANGARA DA	4.313,06
01/06/2016	13907	MARQUES & KEFLER SOCIEDADE MEDICA	6.747,72
06/06/2016	14470	POSTO PIVA - A PIVA & PIVA LTDA	388,01
08/06/2016	14603	POSTO SHOPPING- COMERCIAL DE COMB.SHOPPING LTDA	7,17
20/06/2016	15340	LF COMERCIO DE EQUIP. DE INFORMATICA E REPRESENT.	224,00
24/06/2016	15611	EDITORA DE LIZ LTDA-ME	1.853,30
29/06/2016	16677	VINCITORE INDUSTRIA METALURGICA LTDA - ME	8.637,00
05/07/2016	17208	SERRA DOURADA COMÉRCIO DE GÁS E ÁGUA MINERAL LTDA	1.615,92
13/07/2016	17730	C. R. DOS SANTOS COMERCIO DE ALIMENTOS	1.562,70
13/07/2016	17735	M 7 COMERCIO DE ALIMENTOS - EIRELI	112,35
22/07/2016	18273	POSTO PIVA - A PIVA & PIVA LTDA	524,31
22/07/2016	18275	POSTO SHOPPING- COMERCIAL DE COMB.SHOPPING LTDA	30,49
01/08/2016	19500	LABORATORIO BIOMED - MATHIAS & CIA LTDA ME	170,01
01/08/2016	19812	NILZA RAMOS BASTOS -TANGARA DA SERRA CARTORIO DE R	1.000,00
08/08/2016	20186	FOCO PAPELARIA E COMERCIO DE BRINQUEDOS LTDA - ME	4.656,00
17/08/2016	20659	POSTO SHOPPING- COMERCIAL DE COMB.SHOPPING LTDA	13,18



CM/TS
Fl. 16
Rub. 144

MUNICÍPIO DE TANGARÁ DA SERRA
GABINETE DO PREFEITO

www.tangaradaserra.mt.gov.br - E-mail: aatal@tangaradaserra.mt.gov.br
☎ (0xx65) 3311 - 4801 e 3311-4800

17/08/2016	20673	POSTO SHOPPING- COMERCIAL DE COMB.SHOPPING LTDA	48,10
24/08/2016	21030	C. R. DOS SANTOS COMERCIO DE ALIMENTOS	186,00
24/08/2016	21041	GRAMADO DISTRIBUIDORA E COMERCIO EIRELI	368,28
25/08/2016	21111	S. J. G. PAGANINI - COMERCIO	4.162,62
02/09/2016	22621	REI DISTR DE ALIMENTOS RENATO RODRIGUES DE MORAES	79,30
05/09/2016	22691	VITALAB CENTRO DE DIAGNOSTICOS LABORATORIAIS LTDA	5,95
08/09/2016	22785	CIRURGICA GONÇALVES LTDA EPP	1.310,00
08/09/2016	22832	LP COMERCIO E PRESTAÇÃO DE SERVIÇOS LTDA- EPP	2.562,72
09/09/2016	22897	GRAMADO DISTRIBUIDORA E COMERCIO EIRELI	76,85
13/09/2016	23097	SUPER VIDROS - C. N. LORENZON - ME	120,00
13/09/2016	23135	DELTA MED COMERCIO DE PRODUTOS HOSPITALARES LTDA	49,10
14/09/2016	23178	SERRA DOURADA COMÉRCIO DE GÁS E ÁGUA MINERAL LTDA	1.014,66
14/09/2016	23207	D.A. ARAGÃO COMÉRCIO - ME	1.308,00
15/09/2016	23260	LP COMERCIO E PRESTAÇÃO DE SERVIÇOS LTDA- EPP	69,60
16/09/2016	23339	SETE COMERCIO E SERVICOS LTDA	179,60
16/09/2016	23350	WENDELL R. MACHADO	1.288,00
20/09/2016	23604	INSS-INSTITUTO NACIONAL DO SEGURO SOCIAL	644,67
20/09/2016	23605	INSS-INSTITUTO NACIONAL DO SEGURO SOCIAL	654,02
20/09/2016	23606	INSS-INSTITUTO NACIONAL DO SEGURO SOCIAL	817,73
23/09/2016	23770	DENTAL TANGARA LTDA EPP	10.359,26
03/10/2016	24983	DELTA MED COMERCIO DE PRODUTOS HOSPITALARES LTDA	83,60
04/10/2016	26210	POLYPHARMA DISTRIBUIDORA MEDICO-HOSPITALAR EIRELI	3,84
04/10/2016	26221	CIENTÍFICA MÉDICA HOSPITALAR LTDA	93,50
04/10/2016	26230	LAPAT CUIABA LTDA - EPP	2.584,06
04/10/2016	26230	LAPAT CUIABA LTDA - EPP	3.560,14
04/10/2016	26230	LAPAT CUIABA LTDA - EPP	1,10
04/10/2016	26240	POSTO PIVA - A PIVA & PIVA LTDA	2.122,32
04/10/2016	26253	WHITE MARTINS GASES INDUSTRIAIS DO NORTE LTDA	421,20
05/10/2016	26270	MARMORARIA PEDRA AZUL LTDA ME	1.632,82
05/10/2016	26306	POSTO SHOPPING- COMERCIAL DE COMB.SHOPPING LTDA	30,16
10/10/2016	26472	M 7 COMERCIO DE ALIMENTOS - EIRELI	114,24
17/10/2016	26672	OLMIR IORIS & CIA LTDA - EPP	18,90
18/10/2016	26735	MARIA JOSE DOS REIS NETO	225,00
18/10/2016	26737	NASCIMENTO BRITO E CIA LTDA -ME	28,74
20/10/2016	26836	POSTO SHOPPING- COMERCIAL DE COMB.SHOPPING LTDA	145,19
20/10/2016	26840	ARENA MIX COMERCIO E SERVICOS EIRELI	1.110,00
20/10/2016	26842	SETE COMERCIO E SERVICOS LTDA	369,75
20/10/2016	26843	WENDELL R. MACHADO	40.998,00
21/10/2016	26860	N. A. VIANA EIRELI ME	849,90
21/10/2016	26892	I. AGUIAR COSTA - CONFECÇÕES - ME	4.551,00
21/10/2016	26893	O. S. MOREIRA COMERCIO - ME	72,00
24/10/2016	26932	DELTA MED COMERCIO DE PRODUTOS HOSPITALARES LTDA	25,60
25/10/2016	27759	PAPELARIA MULTIPEL-LIVRARIA E PAPELARIA E. M. LTD	281,00
25/10/2016	27763	MAXPEL - V.M. LIVRARIA E PAPELARIA LTDA - ME	353,01
25/10/2016	27764	MARIA JOSE DOS REIS NETO	99,50
25/10/2016	27766	COMERCIAL PRIME DE MOVEIS - EIRELI- ME	670,54
25/10/2016	27770	PAPELARIA E INFORMÁTICA CENTRUS LTDA EPP	31,20
25/10/2016	27771	N. A. VIANA EIRELI ME	849,90
31/10/2016	27919	DATA MANAGER PREST SERV INF LTDA ME	3.250,53
01/11/2016	28032	SECRETARIA DA RECEITA FEDERAL	1.595,07
01/11/2016	28359	L. FERNANDO PROVENZANO DE SOUZA - EPP	14,22
01/11/2016	28374	YOUNET COM. SERVIÇOS DE TECNOLOGIA DE INFORMAÇÃO	1.380,00



CM/TS
Fl. 17
Rub. *[Handwritten]*

MUNICÍPIO DE TANGARÁ DA SERRA
GABINETE DO PREFEITO

www.tangaradaserra.mt.gov.br - E-mail: aatal@tangaradaserra.mt.gov.br
(0xx65) 3311 - 4801 e 3311-4800

08/11/2016	28529	REI DISTR DE ALIMENTOS RENATO RODRIGUES DE MORAES	104,20
09/11/2016	28624	COMERCIAL PAMEX LTDA -ME	3.232,40
11/11/2016	28689	POSTO SHOPPING- COMERCIAL DE COMB.SHOPPING LTDA	2,49
11/11/2016	28702	POSTO PIVA - A PIVA & PIVA LTDA	1.540,52
14/11/2016	28806	LIMPA FOSSA CORUJAO - RAIMUNDO IVENDO LEITE-ME	225,00
16/11/2016	28842	SOLUMED DISTRIBUIDORA DE MEDICAMENTOS E PRODUTOS P	204,00
16/11/2016	28847	DIMASTER - COM. DE PROD. HOSP. LTDA	22,50
17/11/2016	28909	S. J. G. PAGANINI - COMERCIO	4.375,08
17/11/2016	28910	REI DISTR DE ALIMENTOS RENATO RODRIGUES DE MORAES	13.365,00
17/11/2016	28926	COMERCIAL PAMEX LTDA -ME	8.275,20
17/11/2016	28927	M 7 COMERCIO DE ALIMENTOS - EIRELI	2.588,40
28/11/2016	30606	MARIA JOSE DOS REIS NETO	196,10
28/11/2016	30613	COMERCIAL PRIME DE MOVEIS - EIRELI- ME	120,11
29/11/2016	30649	OLMIR IORIS & CIA LTDA - EPP	699,00
29/11/2016	30661	DATA MANAGER PREST SERV INF LTDA ME	4.950,00
01/12/2016	30814	INFOWAY INFORMATICA LTDA ME	203,00
01/12/2016	30815	LF COMERCIO DE EQUIP. DE INFORMATICA E REPRESENT.	360,00
05/12/2016	31320	LF COMERCIO DE EQUIP. DE INFORMATICA E REPRESENT.	300,00
05/12/2016	31327	VITALAB CENTRO DE DIAGNOSTICOS LABORATORIAIS LTDA	248,92
05/12/2016	31333	LABORATORIO BIOMED - MATHIAS & CIA LTDA ME	1.396,36
06/12/2016	31380	SETE COMERCIO E SERVICOS LTDA	285,60
07/12/2016	31518	SERRA DOURADA COMÉRCIO DE GÁS E ÁGUA MINERAL LTDA	1.812,80
08/12/2016	31583	CIENTÍFICA MÉDICA HOSPITALAR LTDA	42,00
08/12/2016	31586	DISTRIBUIDORA BRASIL COML DE PROD.MED. HOSPIT. LTD	52,30
08/12/2016	31609	DIMACI PR MATERIAL CIRURGICO LTDA	22,00
08/12/2016	31610	SOLUMED DISTRIBUIDORA DE MEDICAMENTOS E PRODUTOS P	270,00
08/12/2016	31612	DELTA MED COMERCIO DE PRODUTOS HOSPITALARES LTDA	5,80
08/12/2016	31614	CENTERMEDI COMERCIO DE PROD. HOSP. LTDA	341,00
08/12/2016	31622	FARMACIA SUPER POPULAR LTDA - EPP	258,00
08/12/2016	31627	DIMASTER - COM. DE PROD. HOSP. LTDA	61,50
08/12/2016	31630	HOSPFAR INDUSTRIA E COMERCIO DE PRODUTOS HOSPITALA	16,49
09/12/2016	31636	DELTA MED COMERCIO DE PRODUTOS HOSPITALARES LTDA	89,50
09/12/2016	31653	CIENTÍFICA MÉDICA HOSPITALAR LTDA	5,60
09/12/2016	31659	DIMACI PR MATERIAL CIRURGICO LTDA	8,00
12/12/2016	31724	CENTRO AUTOMOTIVO MULTIMARCAS LTDA - ME	380,00
12/12/2016	31726	CENTRO AUTOMOTIVO MULTIMARCAS LTDA - ME	135,64
12/12/2016	31785	M 7 COMERCIO DE ALIMENTOS - EIRELI	518,40
12/12/2016	31789	REI DISTR DE ALIMENTOS RENATO RODRIGUES DE MORAES	3.746,00
12/12/2016	31792	NUTRI CARE PRODUTOS NUTRICIONAIS LTDA - ME	450,00
13/12/2016	31918	WHITE MARTINS GASES INDUSTRIAIS DO NORTE LTDA	665,20
13/12/2016	31938	POSTO SHOPPING- COMERCIAL DE COMB.SHOPPING LTDA	R\$2,49
20/12/2016	32998	CLARO S.A	1.553,83
02/01/2017	29	BOM SUCESSO ADMINISTRADORA DE SERVIÇOS LTDA-ME	1.152,82
02/01/2017	31	BOM SUCESSO ADMINISTRADORA DE SERVIÇOS LTDA-ME	915,98
02/01/2017	32	BOM SUCESSO ADMINISTRADORA DE SERVIÇOS LTDA-ME	6.220,27
02/01/2017	66	LAPAT CUIABA LTDA - EPP	7.876,56
02/01/2017	97	BOM SUCESSO ADMINISTRADORA DE SERVIÇOS LTDA-ME	1.121,75
03/01/2017	128	YOUNET COM. SERVIÇOS DE TECNOLOGIA DE INFORMAÇÃO L	6.810,97
03/01/2017	128	YOUNET COM. SERVIÇOS DE TECNOLOGIA DE INFORMAÇÃO	690,00

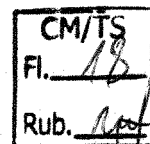

MUNICÍPIO DE TANGARÁ DA SERRA
GABINETE DO PREFEITO

www.tangaradaserra.mt.gov.br - E-mail: aatal@tangaradaserra.mt.gov.br
(0xx65) 3311 - 4801 e 3311-4800

		L	
03/01/2017	129	YUNET COM. SERVIÇOS DE TECNOLOGIA DE INFORMAÇÃO L	690,00
03/01/2017	129	YUNET COM. SERVIÇOS DE TECNOLOGIA DE INFORMAÇÃO L	378,39
03/01/2017	129	YUNET COM. SERVIÇOS DE TECNOLOGIA DE INFORMAÇÃO L	690,00
03/01/2017	131	YUNET COM. SERVIÇOS DE TECNOLOGIA DE INFORMAÇÃO L	378,39
03/01/2017	132	YUNET COM. SERVIÇOS DE TECNOLOGIA DE INFORMAÇÃO L	378,39
03/01/2017	134	YUNET COM. SERVIÇOS DE TECNOLOGIA DE INFORMAÇÃO L	378,39
03/01/2017	138	BOM SUCESSO ADMINISTRADORA DE SERVIÇOS LTDA-ME	544,03
31/01/2017	2628	CLARO S.A	12.349,76
01/02/2017	2666	CLINICA DOYON - DATA MED LTDA	25.492,38
01/02/2017	2715	MARQUES & KEFLER SOCIEDADE MEDICA	33.149,18
01/02/2017	2716	CARDIO MATER DIAGNOSTICO EM MEDICINA S/C LTDA	27.676,05
01/02/2017	2721	CLINICA INTEGRADA DE FONOAUDIOLOGIA DE TANGARA DA	8.585,65
02/02/2017	3200	M.S COMÉRCIO DE VIDROS E ACESSÓRIOS LTDA - ME	116,37
06/02/2017	3412	M.S COMÉRCIO DE VIDROS E ACESSÓRIOS LTDA - ME	155,16
08/02/2017	3499	SERRA DOURADA COMÉRCIO DE GÁS E ÁGUA MINERAL LTDA	17,60
09/02/2017	3579	SAMAE-SERVICO AUTONOMO MUN. DE AGUA E ESGOTO	1,00
10/02/2017	3699	M.S COMÉRCIO DE VIDROS E ACESSÓRIOS LTDA - ME	38,79
10/02/2017	3706	SAMAE-SERVICO AUTONOMO MUN. DE AGUA E ESGOTO	15.039,73
13/02/2017	3840	OI BRASIL TELECOM S.A.	919,80
13/02/2017	3845	ENERGISA MATO GROSSO - DISTRIBUIDORA DE ENERGIA S.	39,10
13/02/2017	3855	NOIX COMÉRCIO PRODUTOS ALIMENTÍCIOS LTDA-ME	799,07
13/02/2017	3860	SAMAE-SERVICO AUTONOMO MUN. DE AGUA E ESGOTO	3.502,40
13/02/2017	3864	OI BRASIL TELECOM S.A.	2.252,79
13/02/2017	3894	GRAMADO DISTRIBUIDORA E COMERCIO EIRELI	1.041,00
14/02/2017	3982	HM PAO & CIA - MONICA L.A CAMPOS - ALIMENTOS ME	0,08
16/02/2017	4138	C. R. DOS SANTOS COMERCIO DE ALIMENTOS	247,40
17/02/2017	4216	WHITE MARTINS GASES INDUSTRIAIS DO NORTE LTDA <i>PAEO</i>	-
20/02/2017	4351	SERRA DOURADA COMÉRCIO DE GÁS E ÁGUA MINERAL LTDA	1.786,40
24/02/2017	5489	DELTA MED COMERCIO DE PRODUTOS HOSPITALARES LTDA	1,50
08/03/2017	6302	M.S. DIAGNOSTICA LTDA (FILIAL)	3.649,60
10/03/2017	6482	YUNET COM. SERVIÇOS DE TECNOLOGIA DE INFORMAÇÃO L	578,71
10/03/2017	6482	YUNET COM. SERVIÇOS DE TECNOLOGIA DE INFORMAÇÃO L	690,00
10/03/2017	6482	YUNET COM. SERVIÇOS DE TECNOLOGIA DE INFORMAÇÃO L	690,00
13/03/2017	6527	DELTA MED COMERCIO DE PRODUTOS HOSPITALARES LTDA	608,00
14/03/2017	6586	SOLUMED DISTRIBUIDORA DE MEDICAMENTOS E PRODUTOS P	770,00
17/03/2017	6867	ARENA MIX COMERCIO E SERVICOS EIRELI	487,50
22/03/2017	7219	YUNET COM. SERVIÇOS DE TECNOLOGIA DE INFORMAÇÃO L	378,39
22/03/2017	7219	YUNET COM. SERVIÇOS DE TECNOLOGIA DE INFORMAÇÃO L	230,00
22/03/2017	7219	YUNET COM. SERVIÇOS DE TECNOLOGIA DE INFORMAÇÃO L	690,00



CM/TS
Fl. 18
Rub. 14

MUNICÍPIO DE TANGARÁ DA SERRA
GABINETE DO PREFEITO

www.tangaradaserra.mt.gov.br - E-mail: aatal@tangaradaserra.mt.gov.br
(0xx65) 3311 - 4801 e 3311-4800

28/03/2017	7582	GREEN FARMACÉUTICA LTDA -EPP	359,00
28/03/2017	7600	M.S COMÉRCIO DE VIDROS E ACESSÓRIOS LTDA - ME	121,50
28/03/2017	7601	M.S COMÉRCIO DE VIDROS E ACESSÓRIOS LTDA - ME	38,79
04/04/2017	9091	POSTO PIVA - A PIVA & PIVA LTDA	930,60
04/04/2017	9145	DELTA MED COMERCIO DE PRODUTOS HOSPITALARES LTDA	144,64
05/04/2017	9209	M 7 COMERCIO DE ALIMENTOS - EIRELI	538,40
05/04/2017	9228	S. J. G. PAGANINI - COMERCIO	3.359,62
06/04/2017	9294	CENTRO AUTOMOTIVO MULTIMARCAS LTDA - ME	89,00
06/04/2017	9309	COMERCIAL PAMEX LTDA -ME	3.150,64
06/04/2017	9312	POSTO PIVA - A PIVA & PIVA LTDA	1.798,02
07/04/2017	9434	DANIMED COMERCIAL HOSPITALAR EIRELI EPP	50,00
18/04/2017	9954	REI DISTR DE ALIMENTOS RENATO RODRIGUES DE MORAES	5.821,63
26/04/2017	11129	C. R. DOS SANTOS COMERCIO DE ALIMENTOS	1.423,36
27/04/2017	11229	POSTO PIVA - A PIVA & PIVA LTDA	433,76
12/05/2017	12698	SERRA DOURADA COMÉRCIO DE GÁS E ÁGUA MINERAL LTDA	37,32
12/05/2017	12754	CENTRO AUTOMOTIVO MULTIMARCAS LTDA - ME	90,00
16/05/2017	12835	SAMAE-SERVICO AUTONOMO MUN. DE AGUA E ESGOTO	26,88
18/05/2017	12979	MARQUES & KEFLER SOCIEDADE MEDICA	18.488,88
18/05/2017	12980	CLINICA INTEGRADA DE FONOAUDIOLOGIA DE TANGARA DA	307,65
18/05/2017	12981	CARDIO MATER DIAGNOSTICO EM MEDICINA S/C LTDA	7.764,28
18/05/2017	12982	CLINICA DOYON - DATA MED LTDA	53.533,55
19/05/2017	13036	SERRA DOURADA COMÉRCIO DE GÁS E ÁGUA MINERAL LTDA	83,97
22/05/2017	13128	POSTO PIVA - A PIVA & PIVA LTDA	0,01
22/05/2017	13134	POSTO PIVA - A PIVA & PIVA LTDA	1,04
22/05/2017	13136	POSTO PIVA - A PIVA & PIVA LTDA	2.899,81
22/05/2017	13144	POSTO PIVA - A PIVA & PIVA LTDA	0,01
24/05/2017	13235	M 7 COMERCIO DE ALIMENTOS - EIRELI	1.043,69
25/05/2017	13333	SERRA DOURADA COMÉRCIO DE GÁS E ÁGUA MINERAL LTDA	1.206,68
02/06/2017	14439	SERRA DOURADA COMÉRCIO DE GÁS E ÁGUA MINERAL LTDA	68,63
02/06/2017	14444	SERRA DOURADA COMÉRCIO DE GÁS E ÁGUA MINERAL LTDA	2.333,42
02/06/2017	14457	TRUENG TRUBIAN ENGENHARIA E SERVICOS LTDA	-
02/06/2017	14458	TRUENG TRUBIAN ENGENHARIA E SERVICOS LTDA	12.808,10
02/06/2017	14470	YOUNET COM. SERVIÇOS DE TECNOLOGIA DE INFORMAÇÃO L	690,00
02/06/2017	14470	YOUNET COM. SERVIÇOS DE TECNOLOGIA DE INFORMAÇÃO L	690,00
02/06/2017	14470	YOUNET COM. SERVIÇOS DE TECNOLOGIA DE INFORMAÇÃO L	690,00
06/06/2017	14585	ASSISTEC - ZERI DOS SANTOS & CIA LTDA ME	756,00
06/06/2017	14588	SERRA DOURADA COMÉRCIO DE GÁS E ÁGUA MINERAL LTDA	892,19
12/06/2017	15159	AÇÃO COMERCIO E SERVIÇOS DE MOVEIS E INFORMATICA L	406,00
14/06/2017	15248	ENERGISA MATO GROSSO - DISTRIBUIDORA DE ENERGIA S.	3.454,80
14/06/2017	15249	ENERGISA MATO GROSSO - DISTRIBUIDORA DE ENERGIA S.	4.384,10
14/06/2017	15250	ENERGISA MATO GROSSO - DISTRIBUIDORA DE ENERGIA S.	5.946,04
20/06/2017	15472	DELTA MED COMERCIO DE PRODUTOS HOSPITALARES LTDA	885,00
20/06/2017	15487	CENTRO AUTOMOTIVO MULTIMARCAS LTDA - ME	1.440,00
20/06/2017	15492	ENERGISA MATO GROSSO - DISTRIBUIDORA DE ENERGIA S.	2.726,16
20/06/2017	15496	DELTA MED COMERCIO DE PRODUTOS HOSPITALARES LTDA	165,20
20/06/2017	15502	CENTERMEDI COMERCIO DE PROD. HOSP. LTDA	1.178,82
20/06/2017	15520	OI BRASIL TELECOM S.A.	5.077,51
21/06/2017	15529	LOCALMED DIAGNOSTICOS MÉDICOS LTDA	31.675,50
21/06/2017	15530	LOCALMED DIAGNOSTICOS MÉDICOS LTDA	10.029,30
22/06/2017	15636	OI BRASIL TELECOM S.A.	10.623,03



CM/TS
Fl. 20
Rub. 144

MUNICÍPIO DE TANGARÁ DA SERRA
GABINETE DO PREFEITO

www.tangaradaserra.mt.gov.br - E-mail: aatal@tangaradaserra.mt.gov.br
☎ (0xx65) 3311 - 4801 e 3311-4800

22/06/2017	15643	OI BRASIL TELECOM S.A.	2.283,33
26/06/2017	15738	POSTO PIVA - A PIVA & PIVA LTDA	0,01
26/06/2017	15739	POSTO PIVA - A PIVA & PIVA LTDA	0,01
27/06/2017	15820	SAMAE-SERVICO AUTONOMO MUN. DE AGUA E ESGOTO	44,01
27/06/2017	15822	SAMAE-SERVICO AUTONOMO MUN. DE AGUA E ESGOTO	1.118,42
			R\$
27/06/2017	15823	SAMAE-SERVICO AUTONOMO MUN. DE AGUA E ESGOTO	4.252,12
27/06/2017	15824	SAMAE-SERVICO AUTONOMO MUN. DE AGUA E ESGOTO	2.719,47
27/06/2017	15826	SAMAE-SERVICO AUTONOMO MUN. DE AGUA E ESGOTO	3.657,18
03/07/2017	16847	DANIMED COMERCIAL HOSPITALAR EIRELI EPP	5.848,00
04/07/2017	16947	AÇÃO COMERCIO E SERVIÇOS DE MOVEIS E INFORMATICA L	377,92
		MERCADAO DA LIMPEZA COMERCIO E IMPORTACAO DE	
05/07/2017	16981	PRODU	92,20
05/07/2017	16986	SOCIEDADE MEDICA VIDA & SAUDE	30,11
12/07/2017	17785	REI DISTR DE ALIMENTOS RENATO RODRIGUES DE MORAES	3.018,81
12/07/2017	17786	M 7 COMERCIO DE ALIMENTOS - EIRELI	356,50
12/07/2017	17788	S. J. G. PAGANINI - COMERCIO	1.189,70
12/07/2017	17813	COMERCIAL PAMEX LTDA -ME	299,00
13/07/2017	17892	3M COMERCIO DE MATERIAIS ELETRICOS, CONSTRUCAO E E	140,25
13/07/2017	17896	ELETRICA CIDADE JARDIM LTDA - ME	138,65
13/07/2017	17898	FRANCHINI MATERIAIS PARA CONSTRUÇÃO LTDA	78,00
14/07/2017	17914	PROCAR EQUIPADORA -EMERSON PEQUENO DE SOUZA-ME	138,00
17/07/2017	17989	GLOBAL SERVICE EIRELI	1.699,11
21/07/2017	18185	DATA MANAGER PREST SERV INF LTDA ME	415,71
21/07/2017	18219	DOMANI DISTRIBUIDORA DE VEICULOS LTDA (TANGARA)	353,52
21/07/2017	18220	MARIA JOSE DOS REIS NETO	348,38
24/07/2017	18292	AÇÃO COMERCIO E SERVIÇOS DE MOVEIS E INFORMATICA L	1.194,38
25/07/2017	18311	AÇÃO COMERCIO E SERVIÇOS DE MOVEIS E INFORMATICA L	723,60
26/07/2017	18380	DATA MANAGER PREST SERV INF LTDA ME	1.839,90
02/08/2017	19275	CIDADE VERDE MOVEIS E EQUIPAMENTOS EIRELI	1.680,00
02/08/2017	19287	CIDADE VERDE MOVEIS E EQUIPAMENTOS EIRELI	1.813,00
02/08/2017	19298	SAMTRONIC INDUSTRIA E COMÉRCIO LTDA	5.900,00
02/08/2017	19304	CIDADE VERDE MOVEIS E EQUIPAMENTOS EIRELI	3.360,00
02/08/2017	19305	CIDADE VERDE MOVEIS E EQUIPAMENTOS EIRELI	2.187,00
02/08/2017	19310	CIDADE VERDE MOVEIS E EQUIPAMENTOS EIRELI	1.813,00
03/08/2017	19338	DISTRIBUIDORA BRASIL COML DE PROD.MED. HOSPIT. LTD	29,20
03/08/2017	19402	DIMASTER - COM. DE PROD. HOSP. LTDA	351,66
04/08/2017	19880	DELTA MED COMERCIO DE PRODUTOS HOSPITALARES LTDA	125,04
04/08/2017	19890	DELTA MED COMERCIO DE PRODUTOS HOSPITALARES LTDA	191,12
04/08/2017	19916	CIENTÍFICA MÉDICA HOSPITALAR LTDA	62,76
07/08/2017	19992	DELTA MED COMERCIO DE PRODUTOS HOSPITALARES LTDA	1.547,68
10/08/2017	20050	MIRANDA E GEORGINI LTDA	960,00
		MERCADAO DA LIMPEZA COMERCIO E IMPORTACAO DE	
10/08/2017	20065	PRODU	88,80
10/08/2017	20071	COMERCIAL H & F- COM. DE PROD. DESCART. E LIMPEZA	405,00
10/08/2017	20089	AÇÃO COMERCIO E SERVIÇOS DE MOVEIS E INFORMATICA L	535,60
10/08/2017	20096	DENTAL REZENDE LTDA EPP	97,00
10/08/2017	20107	CENTRO AUTOMOTIVO MULTIMARCAS LTDA - ME	570,00
10/08/2017	20175	EDER ROBERTO DE PAULA - ME	135,00
10/08/2017	20177	S.M GIUSTTI DE ARRUDA & CIA LTDA EPP	22,40
11/08/2017	20229	DELTA MED COMERCIO DE PRODUTOS HOSPITALARES LTDA	27,12
11/08/2017	20245	MIRANDA E GEORGINI LTDA	1.700,00
14/08/2017	20293	AÇÃO COMERCIO E SERVIÇOS DE MOVEIS E INFORMATICA L	66,78

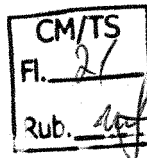

MUNICÍPIO DE TANGARÁ DA SERRA
GABINETE DO PREFEITO

www.tangaradaserra.mt.gov.br - E-mail: aatal@tangaradaserra.mt.gov.br
(0xx65) 3311 - 4801 e 3311-4800

14/08/2017	20302	AUTO POSTO FAVETTI LTDA	0,01
14/08/2017	20303	AUTO POSTO FAVETTI LTDA	241,39
14/08/2017	20331	RONDOLAB COMÉRCIO E SERVIÇOS LTDA - EPP	740,57
14/08/2017	20333	AUTO POSTO FAVETTI LTDA	51,91
14/08/2017	20335	LIMPA FOSSA CORUJAO - RAIMUNDO IVENDO LEITE-ME	3.200,00
14/08/2017	20347	IMPACTO INDUSTRIA E COMÉRCIO DE CONFEÇÕES LTDA-ME	582,30
15/08/2017	20375	ENERGISA MATO GROSSO - DISTRIBUIDORA DE ENERGIA S.	11.095,33
16/08/2017	20429	DELTA MED COMERCIO DE PRODUTOS HOSPITALARES LTDA	264,50
16/08/2017	20453	YOUNET COM. SERVIÇOS DE TECNOLOGIA DE INFORMAÇÃO L	690,00
16/08/2017	20458	DELTA MED COMERCIO DE PRODUTOS HOSPITALARES LTDA	4.126,20
16/08/2017	20482	DISTRIBUIDORA BRASIL COML DE PROD.MED. HOSPIT. LTD	41,00
16/08/2017	20491	DANIMED COMERCIAL HOSPITALAR EIRELI EPP	5.848,00
16/08/2017	20494	COMERCIAL MARK ATACADISTA LTDA-ME	R\$2,60
16/08/2017	20523	DIMASTER - COM. DE PROD. HOSP. LTDA	1.800,00
17/08/2017	20578	S. J. G. PAGANINI - COMERCIO	3.840,50
17/08/2017	20579	COMERCIAL PAMEX LTDA -ME	2.753,15
17/08/2017	20605	M 7 COMERCIO DE ALIMENTOS - EIRELI	137,90
22/08/2017	20747	AUTO POSTO FAVETTI LTDA	0,01
22/08/2017	20766	SERRA DOURADA COMÉRCIO DE GÁS E ÁGUA MINERAL LTDA	68,63
22/08/2017	20782	MERCADAO DA LIMPEZA COMERCIO E IMPORTACAO DE PRODU	52,41
25/08/2017	20910	LF COMERCIO DE EQUIP. DE INFORMATICA E REPRESENT.	200,00
25/08/2017	20916	RONDOLAB COMÉRCIO E SERVIÇOS LTDA - EPP	200,00
25/08/2017	20932	DATA MANAGER PREST SERV INF LTDA ME	1.438,80
25/08/2017	20934	DATA MANAGER PREST SERV INF LTDA ME	120,00
25/08/2017	20960	FRANCHINI MATERIAIS PARA CONSTRUÇÃO LTDA	8,20
25/08/2017	20978	3M COMERCIO DE MATERIAIS ELETRICOS, CONSTRUCAO E E	191,10
28/08/2017	21062	ELETRICA CIDADE JARDIM LTDA - ME	152,16
28/08/2017	21066	NOIX COMÉRCIO PRODUTOS ALIMENTÍCIOS LTDA-ME	675,30
04/09/2017	21919	SERRA DOURADA COMÉRCIO DE GÁS E ÁGUA MINERAL LTDA	11.168,01
06/09/2017	21995	POSTO PIVA - A PIVA & PIVA LTDA	0,01
12/09/2017	22575	DENTAL TANGARA LTDA EPP	9.105,06
12/09/2017	22597	WHITE MARTINS GASES INDUSTRIAIS DO NORTE LTDA	9.850,50
12/09/2017	22599	WHITE MARTINS GASES INDUSTRIAIS DO NORTE LTDA	146,70
13/09/2017	22668	M 7 COMERCIO DE ALIMENTOS - EIRELI	349,00
13/09/2017	22670	COMERCIAL PAMEX LTDA -ME	341,00
13/09/2017	22672	S. J. G. PAGANINI - COMERCIO	24,80
30/09/2017	22688	M 7 COMERCIO DE ALIMENTOS - EIRELI <i>EMPENHO LIQUIDADO</i>	119,40
13/09/2017	22709	COMERCIAL H & F- COM. DE PROD. DESCART. E LIMPEZA	78,09
14/09/2017	22729	SAMAE-SERVICO AUTONOMO MUN. DE AGUA E ESGOTO	1.331,86
14/09/2017	22742	RADIADORES E ESCAPAMENTOS SÃO PAULO-DELLALIBERA &	62,42
14/09/2017	22743	RADIADORES E ESCAPAMENTOS SÃO PAULO-DELLALIBERA &	534,69
14/09/2017	22745	RADIADORES E ESCAPAMENTOS SÃO PAULO-DELLALIBERA &	533,75
18/09/2017	22895	POSTO PIVA - A PIVA & PIVA LTDA	0,01
19/09/2017	22953	AÇÃO COMERCIO E SERVIÇOS DE MOVEIS E INFORMATICA L	635,46
20/09/2017	23010	M 7 COMERCIO DE ALIMENTOS - EIRELI	127,36
20/09/2017	23015	SERRA DOURADA COMÉRCIO DE GÁS E ÁGUA MINERAL LTDA	424,08
20/09/2017	23017	DELTA MED COMERCIO DE PRODUTOS HOSPITALARES LTDA	7,50
25/09/2017	23172	INFOWAY INFORMATICA LTDA ME	814,70
26/09/2017	23210	SUPER VIDROS - C. N. LORENZON - ME	120,00
28/09/2017	23978	M 7 COMERCIO DE ALIMENTOS - EIRELI	39,90



MUNICÍPIO DE TANGARÁ DA SERRA
GABINETE DO PREFEITO

www.tangaradaserra.mt.gov.br - E-mail: aatal@tangaradaserra.mt.gov.br
(0xx65) 3311 - 4801 e 3311-4800

CM/TS
Fl. 22
Rub. 100

02/10/2017	24118	LAPAT CUIABA LTDA - EPP	12.406,29
03/10/2017	24165	INJEX INDUSTRIAS CIRURGICAS LTDA	25.920,00
03/10/2017	24186	RONDOLAB COMÉRCIO E SERVIÇOS LTDA - EPP	477,60
03/10/2017	24189	RONDOLAB COMÉRCIO E SERVIÇOS LTDA - EPP PAGO	-
04/10/2017	24244	MARIA JOSE DOS REIS NETO	69,00
04/10/2017	24257	MERCADAO DA LIMPEZA COMERCIO E IMPORTACAO DE PRODU	10,26
05/10/2017	24281	E C SILVA ARAUJO COMERCIO EIRELI - ME	3.555,00
05/10/2017	24291	FIBRATEX COMERCIAL EIRELI - EPP	2.532,00
06/10/2017	24415	SOCIEDADE MEDICA VIDA & SAUDE	193,00
06/10/2017	24637	TECMASTER - JOSE PEREIRA DA SILVA FILHO - ME	368,00
06/10/2017	24685	CENTRO AUTOMOTIVO MULTIMARCAS LTDA - ME	133,50
09/10/2017	24710	AUTO POSTO FAVETTI LTDA	11,26
09/10/2017	24711	AUTO POSTO FAVETTI LTDA	0,01
			R\$
09/10/2017	24713	POSTO PIVA - A PIVA & PIVA LTDA	0,90
09/10/2017	24744	POSTO PIVA - A PIVA & PIVA LTDA	0,01
10/10/2017	24785	POSTO PIVA - A PIVA & PIVA LTDA	0,83
10/10/2017	24788	POSTO PIVA - A PIVA & PIVA LTDA	1,13
11/10/2017	24899	IMPACTO INDUSTRIA E COMÉRCIO DE CONFECÇÕES LTDA-ME	687,50
13/10/2017	24924	AUTO POSTO FAVETTI LTDA	256,56
13/10/2017	24928	POSTO PIVA - A PIVA & PIVA LTDA	405,13
13/10/2017	24966	ARENA MIX COMERCIO E SERVICOS EIRELI	32,37
13/10/2017	24971	4 D DESIGNER GRAFICA EDITORA E COMUNICACAO VISUAL	1.190,00
16/10/2017	25006	PRO-SAÚDE DISTRIBUIDORA DE MEDICAMENTOS EIRELI	65,00
16/10/2017	25030	OI BRASIL TELECOM S.A.	1.228,25
16/10/2017	25035	POSTO PIVA - A PIVA & PIVA LTDA	1,23
16/10/2017	25041	POSTO PIVA - A PIVA & PIVA LTDA	0,50
16/10/2017	25042	POSTO PIVA - A PIVA & PIVA LTDA	0,69
16/10/2017	25043	POSTO PIVA - A PIVA & PIVA LTDA	0,01
16/10/2017	25045	POSTO PIVA - A PIVA & PIVA LTDA	0,16
16/10/2017	25051	DIMASTER - COM. DE PROD. HOSP. LTDA	74,16
17/10/2017	25076	POSTO PIVA - A PIVA & PIVA LTDA	0,27
17/10/2017	25077	POSTO PIVA - A PIVA & PIVA LTDA	0,31
17/10/2017	25082	POSTO PIVA - A PIVA & PIVA LTDA	2,52
18/10/2017	25113	SERRA DOURADA COMÉRCIO DE GAS E ÁGUA MINERAL LTDA	680,00
03/11/2017	26314	VIBE COMUNICAÇÃO VISUAL LTDA	450,00
03/11/2017	26697	AUTO POSTO FAVETTI LTDA	3,45
03/11/2017	26698	POSTO PIVA - A PIVA & PIVA LTDA	0,28
03/11/2017	26699	POSTO PIVA - A PIVA & PIVA LTDA	0,40
07/11/2017	26746	POSTO PIVA - A PIVA & PIVA LTDA	0,35
07/11/2017	26765	AUTO POSTO FAVETTI LTDA	760,63
07/11/2017	26766	POSTO PIVA - A PIVA & PIVA LTDA	0,50
07/11/2017	26768	POSTO PIVA - A PIVA & PIVA LTDA	0,36
07/11/2017	26780	AUTO POSTO FAVETTI LTDA	1.002,81
07/11/2017	26782	FRANCHINI MATERIAIS PARA CONSTRUÇÃO LTDA	32,50
07/11/2017	26783	INFOWAY INFORMATICA LTDA ME	268,80
07/11/2017	26791	ELETRICA CIDADE JARDIM LTDA - ME	70,80
08/11/2017	26797	DELTA MED COMERCIO DE PRODUTOS HOSPITALARES LTDA PAGO	-
08/11/2017	26797	DELTA MED COMERCIO DE PRODUTOS HOSPITALARES LTDA	2.448,40
08/11/2017	26816	ARENA MIX COMERCIO E SERVICOS EIRELI	583,80
08/11/2017	26826	MERCADAO DA LIMPEZA COMERCIO E IMPORTACAO DE	399,60



CM/TS
Fl. 23
Rub. MG

MUNICÍPIO DE TANGARÁ DA SERRA
GABINETE DO PREFEITO

www.tangaradaserra.mt.gov.br - E-mail: aatal@tangaradaserra.mt.gov.br
(0xx65) 3311 - 4801 e 3311-4800

		PRODU	
09/11/2017	26849	S. J. G. PAGANINI - COMERCIO	3.011,22
09/11/2017	26850	COMERCIAL PAMEX LTDA -ME	11.327,70
09/11/2017	26851	M 7 COMERCIO DE ALIMENTOS - EIRELI	479,65
09/11/2017	26861	M 7 COMERCIO DE ALIMENTOS - EIRELI	304,90
09/11/2017	26880	SAMAE-SERVICO AUTONOMO MUN. DE AGUA E ESGOTO	4.914,27
10/11/2017	26881	DELTA MED COMERCIO DE PRODUTOS HOSPITALARES LTDA	60,60
10/11/2017	26886	PRO-SAÚDE DISTRIBUIDORA DE MEDICAMENTOS EIRELI	629,00
10/11/2017	26887	DIMASTER - COM. DE PROD. HOSP. LTDA	30,00
10/11/2017	26908	C. R. DOS SANTOS COMERCIO DE ALIMENTOS	256,32
10/11/2017	26910	NOIX COMÉRCIO PRODUTOS ALIMENTÍCIOS LTDA-ME	11.792,00
10/11/2017	26911	SERRA DOURADA COMÉRCIO DE GÁS E ÁGUA MINERAL LTDA	990,00
10/11/2017	26944	REI DISTR DE ALIMENTOS RENATO RODRIGUES DE MORAES	669,10
13/11/2017	26954	SERRA DOURADA COMÉRCIO DE GÁS E ÁGUA MINERAL LTDA	130,62
13/11/2017	26973	NOIX COMÉRCIO PRODUTOS ALIMENTÍCIOS LTDA-ME	4.664,70
13/11/2017	26985	ENERGISA MATO GROSSO - DISTRIBUIDORA DE ENERGIA S.	5.807,76
14/11/2017	27002	MARIA JOSE DOS REIS NETO	284,40
		IMPACTO INDUSTRIA E COMÉRCIO DE CONFECÇÕES LTDA-ME	752,00
16/11/2017	27083		3.830,00
17/11/2017	27107	AUTO POSTO FAVETTI LTDA	65,31
17/11/2017	27125	SERRA DOURADA COMÉRCIO DE GÁS E ÁGUA MINERAL LTDA	774,00
22/11/2017	27238	TECHNOINF COMERCIO ELETRONICOS EIRELI	37,98
22/11/2017	27900	MARIA JOSE DOS REIS NETO	42,20
22/11/2017	27901	R G DA PAZ EIRELI	335,88
22/11/2017	27918	SERRA DOURADA COMÉRCIO DE GÁS E ÁGUA MINERAL LTDA	2.546,34
22/11/2017	27923	ENERGISA MATO GROSSO - DISTRIBUIDORA DE ENERGIA S.	060,-
22/11/2017	27932	MOTTIVA COMERCIO E SERVICOS EIRELI ANULADO DECRETO Nº 060,-	674,90
22/11/2017	27933	MARIA JOSE DOS REIS NETO	8.948,57
23/11/2017	27948	SAMAE-SERVICO AUTONOMO MUN. DE AGUA E ESGOTO	39,90
23/11/2017	27966	M 7 COMERCIO DE ALIMENTOS - EIRELI	189,20
23/11/2017	27972	R G DA PAZ EIRELI	122,50
24/11/2017	28002	ELETRICA CIDADE JARDIM LTDA - ME	832,70
24/11/2017	28010	3M COMERCIO DE MATERIAIS ELETRICOS, CONSTRUCAO E E	271,30
24/11/2017	28016	COXIPO MATERIAIS ELETRICOS LTDA	594,20
24/11/2017	28019	ELÉTRICA RADIANTE MATERIAIS ELÉTRICOS LTDA - EPP	738,80
24/11/2017	28020	PAPELARIA E INFORMÁTICA CENTRUS LTDA EPP	1.189,20
24/11/2017	28030	FRANCHINI MATERIAIS PARA CONSTRUÇÃO LTDA	1.182,56
24/11/2017	28048	BORRACHARIA CIDADE ALTA-E.G DOS SANTOS BOR.ME	1.915,04
01/12/2017	28224	AUTO POSTO FAVETTI LTDA	673,50
04/12/2017	28228	INFOWAY INFORMATICA LTDA ME	20,00
04/12/2017	28248	CIAMED DISTRIBUIDORA DE MEDICAMENTOS LTDA	39,60
04/12/2017	28289	DIMASTER - COM. DE PROD. HOSP. LTDA	R\$
04/12/2017	28291	MOCA COMERCIO DE MEDICAMENTOS LTDA	29,24
05/12/2017	28353	DELTA MED COMERCIO DE PRODUTOS HOSPITALARES LTDA	409,00
05/12/2017	28360	CIENTÍFICA MÉDICA HOSPITALAR LTDA	46,00
05/12/2017	28362	CIAMED DISTRIBUIDORA DE MEDICAMENTOS LTDA	10,50
05/12/2017	28369	SERRA DOURADA COMÉRCIO DE GÁS E ÁGUA MINERAL LTDA	37,32
05/12/2017	28383	RONDOLAB COMÉRCIO E SERVIÇOS LTDA - EPP	143,36
05/12/2017	28398	CIENTÍFICA MÉDICA HOSPITALAR LTDA	269,10
05/12/2017	28457	INFOWAY INFORMATICA LTDA ME	600,00
06/12/2017	28471	M 7 COMERCIO DE ALIMENTOS - EIRELI	2.547,00
06/12/2017	28473	COMERCIAL PAMEX LTDA -ME	2.426,60



CM/TS
Fl. 24
Rub. *[assinatura]*

MUNICÍPIO DE TANGARÁ DA SERRA
GABINETE DO PREFEITO

www.tangaradaserra.mt.gov.br - E-mail: aatal@tangaradaserra.mt.gov.br
☎ (0xx65) 3311 - 4801 e 3311-4800

06/12/2017	28475	SERRA DOURADA COMÉRCIO DE GÁS E ÁGUA MINERAL LTDA	223,92
07/12/2017	28546	MIRANDA E GEORGINI LTDA	39,20
07/12/2017	28582	DELTA MED COMERCIO DE PRODUTOS HOSPITALARES LTDA	22,70
07/12/2017	28591	COMERCIAL MARK ATACADISTA LTDA-ME	0,57
07/12/2017	28606	M.S. DIAGNOSTICA LTDA (FILIAL)	66.187,50
08/12/2017	28629	SAMAE-SERVICO AUTONOMO MUN. DE AGUA E ESGOTO	1.756,15
08/12/2017	29058	AUTO POSTO FAVETTI LTDA	19.150,00
08/12/2017	29062	AUTO POSTO FAVETTI LTDA	1.915,00
08/12/2017	29078	POSTO PIVA - A PIVA & PIVA LTDA	1.288,05
08/12/2017	29079	POSTO PIVA - A PIVA & PIVA LTDA	294,00
08/12/2017	29080	POSTO PIVA - A PIVA & PIVA LTDA	851,14
08/12/2017	29081	POSTO PIVA - A PIVA & PIVA LTDA	310,66
08/12/2017	29082	POSTO PIVA - A PIVA & PIVA LTDA	42,88
08/12/2017	29109	INFOWAY INFORMATICA LTDA ME	2.239,20
12/12/2017	29260	AUTO POSTO FAVETTI LTDA	0,01
12/12/2017	29261	POSTO PIVA - A PIVA & PIVA LTDA	1,28
12/12/2017	29266	POSTO PIVA - A PIVA & PIVA LTDA	1.107,00
12/12/2017	29267	AUTO POSTO FAVETTI LTDA	1.532,00
13/12/2017	29297	POSTO PIVA - A PIVA & PIVA LTDA	120,20
13/12/2017	29298	AUTO POSTO FAVETTI LTDA	668,71
13/12/2017	29299	POSTO PIVA - A PIVA & PIVA LTDA	853,12
13/12/2017	29301	POSTO PIVA - A PIVA & PIVA LTDA	782,35
13/12/2017	29305	POSTO PIVA - A PIVA & PIVA LTDA	1.275,31
13/12/2017	29307	POSTO PIVA - A PIVA & PIVA LTDA	78,63
13/12/2017	29309	AUTO POSTO FAVETTI LTDA	2.106,50
21/12/2017	31342	POSTO PIVA - A PIVA & PIVA LTDA	1.642,05
22/12/2017	32499	OI BRASIL TELECOM S.A.	919,00
22/12/2017	32502	OI BRASIL TELECOM S.A.	792,00

Art. 2º Este Decreto entra em vigor na data de sua publicação.

Prefeitura Municipal de Tangará da Serra, Estado de Mato Grosso, aos dez dias do mês de outubro do ano de dois mil e dezenove, 43º aniversário de Emancipação Político - Administrativa.

[Assinatura]
Prof. Fábio Martins Junqueira
Prefeito Municipal

[Assinatura]
Dienefer Jaqueline Magalhães Feix
Secretária Municipal de Saúde

Registrado na Secretaria Municipal de Administração e publicado por afixação em lugar de costume na data supra e disponibilizado no site: www.tangaradaserra.mt.gov.br.

[Assinatura]
Maria das Graças Souto
Secretária Municipal de Administração



PREFEITURA MUNICIPAL DE TANGARA DA SERRA
 AV. BRASIL Nº 2351-N BAIRRO JARDIM EUROPA
 Exercício: 2019

03788239/0001-66

**COMPARATIVO DA DESPESA AUTORIZADA/REALIZADA
 DE 01/01/2019 ATÉ 21/11/2019**

Programa	0013	ATENÇÃO BÁSICA	DOTAÇÃO INICIAL	DOTAÇÃO ATUAL	EMPENHADO PERÍODO ACUMULADO	LIQUIDADO PERÍODO ACUMULADO	PAGO PERÍODO ACUMULADO	A PAGAR	SALDO
Projetividade	2304	MANUTENÇÃO DA ATENÇÃO PRIMÁRIA EM SAÚDE	15.934.206,26	19.901.466,32	13.434.100,17	12.684.466,27	12.584.109,60	849.990,57	6.467.366,15
FICHA	375	3.1.90.04.99-0.1.46.008000-000 - CONTRATAÇÃO POR TEMPO DETERMINADO	300.000,00	324.000,00	320.080,45	320.080,45	320.080,45	0,00	3.919,55
FICHA	376	3.1.90.04.00-0.1.00.000000-000 - CONTRATAÇÃO POR TEMPO DETERMINADO	2.000.000,00	2.000.000,00	644.140,83	644.140,83	644.140,83	0,00	1.355.859,17
FICHA	377	3.1.90.05.00-0.1.02.000000-000 - OUTROS BENEFÍCIOS PREVIDENCIÁRIOS	5.095,46	5.095,46	0,00	0,00	0,00	0,00	5.095,46
FICHA	378	3.1.90.11.42-0.1.42.010000-000 - VENCIMENTOS E VANTAGEM PESSOAL CIVIL	150.000,00	150.000,00	108.701,60	108.701,60	108.701,60	0,00	41.298,40
FICHA	379	3.1.90.11.01-0.1.46.010000-049 - VENCIMENTOS E VANTAGEM PESSOAL CIVIL	160.000,00	133.000,00	118.340,26	118.340,26	118.340,26	0,00	14.659,74
FICHA	380	3.1.90.11.01-0.1.46.011000-000 - VENCIMENTOS E VANTAGEM PESSOAL CIVIL	245.100,00	245.100,00	99.949,49	99.949,49	99.949,49	0,00	145.150,51
FICHA	381	3.1.90.11.47-0.1.46.010000-000 - VENCIMENTOS E VANTAGEM PESSOAL CIVIL	1.006.600,00	1.006.600,00	1.006.131,49	1.006.131,49	1.006.131,49	0,00	488,51
FICHA	382	3.1.90.11.31-0.1.46.008000-000 - VENCIMENTOS E VANTAGEM PESSOAL CIVIL	1.185.000,00	1.161.000,00	1.115.052,40	1.115.052,40	1.115.052,40	0,00	45.947,60
FICHA	383	3.1.90.11.00-0.1.46.012000-000 - VENCIMENTOS E VANTAGEM PESSOAL CIVIL	1.477.300,00	1.477.300,00	761.736,48	761.736,48	761.736,48	0,00	715.563,52
FICHA	384	3.1.90.11.47-0.1.00.000000-000 - VENCIMENTOS E VANTAGEM PESSOAL CIVIL	3.000.000,00	3.000.000,00	2.348.081,55	2.348.081,55	2.348.081,55	0,00	651.918,45
FICHA	385	3.1.90.13.00-0.1.46.010000-049 - OBRIGAÇÕES PATRONAIS	30.000,00	30.000,00	0,00	0,00	0,00	0,00	30.000,00
FICHA	386	3.1.90.13.00-0.1.00.000000-000 - OBRIGAÇÕES PATRONAIS	500.000,00	500.000,00	429.247,56	429.247,56	426.595,68	2.651,88	70.752,44
FICHA	387	3.1.90.16.00-0.1.00.000000-000 - OUTRAS DESPESAS VARIÁVEIS PESSOAL CIVIL	20.000,00	20.000,00	0,00	0,00	0,00	0,00	20.000,00
FICHA	388	3.1.90.91.00-0.1.00.000000-000 - SENTENÇAS JUDICIAIS	330.000,00	30.000,00	0,00	0,00	0,00	0,00	30.000,00
FICHA	389	3.1.90.94.00-0.1.46.010000-049 - INDENIZACIONES E RESTITUÇÕES TRABALHISTAS	20.000,00	20.000,00	0,00	0,00	0,00	0,00	20.000,00
FICHA	390	3.1.90.94.01-0.1.00.000000-000 - INDENIZACIONES E RESTITUÇÕES TRABALHISTAS	600.000,00	585.000,00	274.804,49	274.804,49	274.804,49	0,00	310.195,51
FICHA	391	3.1.91.13.00-0.1.46.010000-049 - OBRIGAÇÕES PATRONAIS	10.000,00	37.000,00	36.985,64	36.985,64	36.985,64	0,00	14,36
FICHA	392	3.1.91.13.00-0.1.00.000000-000 - OBRIGAÇÕES PATRONAIS	1.400.000,00	1.415.000,00	1.170.148,89	1.170.148,89	1.147.671,38	22.477,51	244.851,11
FICHA	393	3.3.90.14.00-0.1.00.000000-000 - DIARIAS - CIVIL	10.000,00	10.000,00	6.145,00	6.145,00	6.145,00	0,00	3.855,00
FICHA	394	3.3.90.30.00-0.1.42.012000-000 - MATERIAL DE CONSUMO	35.500,00	35.000,00	0,00	0,00	0,00	0,00	35.000,00
FICHA	395	3.3.90.30.56-0.1.00.000000-000 - MATERIAL DE CONSUMO	60.000,00	57.000,00	56.992,38	7.494,73	6.486,00	50.506,38	7,62
FICHA	396	3.3.90.30.01-0.1.46.011000-000 - MATERIAL DE CONSUMO	90.000,00	90.000,00	89.776,87	55.146,94	55.146,94	34.629,93	223,13
FICHA	397	3.3.90.30.00-0.1.42.011000-000 - MATERIAL DE CONSUMO	168.000,00	167.500,00	105.795,96	92.443,90	77.335,61	28.460,35	61.704,04
FICHA	398	3.3.90.30.16-0.1.46.008000-000 - MATERIAL DE CONSUMO	196.478,84	335.103,84	199.635,57	130.482,27	119.868,67	79.766,90	135.468,27
FICHA	399	3.3.90.30.24-0.1.46.010000-000 - PASSAGENS E DESPESAS LOCOMOÇÃO	416.000,00	409.400,00	231.733,78	181.382,24	146.677,79	85.055,99	177.666,22
FICHA	400	3.3.90.33.00-0.1.00.000000-000 - PASSAGENS E DESPESAS LOCOMOÇÃO	1.000,00	1.000,00	0,00	0,00	0,00	0,00	1.000,00

CM/TS
 Fl. 25
 Rub. 100



PREFEITURA MUNICIPAL DE TANGARA DA SERRA
AV. BRASIL Nº 2351-N BAIRRO JARDIM EUROPA
03788239/0001-66 Exercício: 2019

**COMPARATIVO DA DESPESA AUTORIZADA/REALIZADA
DE 01/01/2019 ATÉ 21/11/2019**

Page 2

Programa	Proj./Atividade	CODIGO ESPECIFICAÇÃO	DOTAÇÃO INICIAL	DOTAÇÃO ATUAL	EMPENHADO PERIODO ACUMULADO	LIQUIDADO PERIODO ACUMULADO	PAGO PERIODO ACUMULADO	A PAGAR	SALDO
0013	2304	ATENÇÃO BÁSICA	15.934.206,26	19.901.466,32	13.434.100,17	12.684.466,27	12.584.109,60	849.990,57	6.467.366,15
		MANUTENÇÃO DA ATENÇÃO PRIMÁRIA EM SAÚDE	15.934.206,26	19.901.466,32	13.434.100,17	12.684.466,27	12.584.109,60	849.990,57	6.467.366,15
FICHA	401	3.3.90.39.47-0.1.46.011000-000 - OUTROS SERVIÇOS DE TE	22.500,00	22.500,00	20.365,24	10.207,72	10.207,72	10.157,52	2.134,76
		PESSOA JURÍDICA							
FICHA	402	3.3.90.39.17-0.1.00.000000-000 - OUTROS SERVIÇOS DE TE	50.000,00	53.000,00	52.876,97	19.876,97	19.876,97	33.000,00	123,03
		PESSOA JURÍDICA							
FICHA	403	3.3.90.39.00-0.1.46.011000-060 - OUTROS SERVIÇOS DE TE	90.000,00	90.000,00	0,00	0,00	0,00	0,00	90.000,00
FICHA	404	3.3.90.39.43-0.1.46.008000-000 - OUTROS SERVIÇOS DE TE	484.191,96	584.191,96	489.660,64	347.017,59	334.332,43	155.328,21	94.531,32
		PESSOA JURÍDICA							
FICHA	405	3.3.90.39.81-0.1.42.010000-000 - OUTROS SERVIÇOS DE TE	522.000,00	522.000,00	366.846,59	322.372,04	322.372,04	44.474,55	155.153,41
		PESSOA JURÍDICA							
FICHA	406	3.3.90.40.01-0.1.46.008000-000 - SERVIÇOS DE TECNOLOGIA	476.040,00	234.415,00	234.415,00	184.735,00	184.735,00	49.680,00	0,00
		INFORMAÇÃO E COMUNICAÇÃO - PJ							
FICHA	407	3.3.90.47.00-0.1.00.000000-000 - OBRIGAÇÕES TRIBUTÁRIAS	5.000,00	43.700,00	0,00	0,00	0,00	0,00	43.700,00
		CONTRIBUTIVAS							
FICHA	408	3.3.90.47.00-0.1.46.008000-000 - OBRIGAÇÕES TRIBUTÁRIAS	15.000,00	15.000,00	756,36	756,36	756,36	0,00	14.243,64
		CONTRIBUTIVAS							
FICHA	409	3.3.90.93.00-0.1.00.000000-000 - INDENIZACÕES E RESTITU	780.000,00	736.300,00	631.212,14	421.953,37	421.953,37	209.258,77	105.087,86
FICHA	410	3.3.91.39.44-0.1.46.008000-000 - OUTROS SERVIÇOS DE TE	60.000,00	60.000,00	27.454,83	25.713,73	25.713,73	1.741,10	32.545,17
		PESSOA JURÍDICA							
FICHA	411	4.4.90.52.08-0.1.46.010000-049 - EQUIPAMENTOS E MATERIA	20.000,00	20.000,00	1.060,00	1.060,00	1.060,00	0,00	18.940,00
		PERMANENTE							
FICHA	1419	3.3.90.36.00-0.1.46.008000-000 - OUTROS SERVIÇOS DE TE	0,00	3.000,00	0,00	0,00	0,00	0,00	3.000,00
		PESSOA FÍSICA							
FICHA	1489	3.3.90.39.81-0.1.42.012000-000 - OUTROS SERVIÇOS DE TE	0,00	500,00	455,18	155,18	155,18	300,00	44,82
		PESSOA JURÍDICA							
FICHA	1526	3.3.90.39.81-0.1.42.011000-000 - OUTROS SERVIÇOS DE TE	0,00	500,00	310,18	82,52	82,52	227,66	189,82
		PESSOA JURÍDICA							
FICHA	1542	3.1.90.11.00-0.3.46.008000-000 - VENCIMENTOS E VANTAGE	0,00	0,00	0,00	0,00	0,00	0,00	0,00
		PESSOAL CIVIL							
FICHA	1543	3.1.90.11.24-0.3.46.010000-000 - VENCIMENTOS E VANTAGE	0,00	287.837,97	19.155,00	19.155,00	19.155,00	0,00	268.682,97
		PESSOAL CIVIL							
FICHA	1544	3.1.90.11.43-0.3.42.010000-000 - VENCIMENTOS E VANTAGE	0,00	601.806,10	552.661,52	552.661,52	552.661,52	0,00	49.144,58
		PESSOAL CIVIL							
FICHA	1545	3.1.90.11.01-0.3.46.010000-049 - VENCIMENTOS E VANTAGE	0,00	189.555,66	97.020,56	97.020,56	97.020,56	0,00	92.535,10
		PESSOAL CIVIL							
FICHA	1546	3.1.90.11.42-0.3.46.011000-000 - VENCIMENTOS E VANTAGE	0,00	66.735,06	53.029,04	53.029,04	53.029,04	0,00	13.706,02
		PESSOAL CIVIL							
FICHA	1547	3.1.90.11.24-0.3.42.011000-000 - VENCIMENTOS E VANTAGE	0,00	70.331,87	17.156,74	17.156,74	17.156,74	0,00	53.175,13
		PESSOAL CIVIL							
FICHA	1548	3.1.90.11.42-0.3.46.012000-000 - VENCIMENTOS E VANTAGE	0,00	512.453,46	477.841,68	477.841,68	477.841,68	0,00	34.611,78
		PESSOAL CIVIL							

CM/TS
Fl. 26
Rub. ML



PREFEITURA MUNICIPAL DE TANGARA DA SERRA
 AV. BRASIL Nº 2351-N BAIRRO JARDIM EUROPA
 Exercício: 2019

03788239/0001-66

**COMPARATIVO DA DESPESA AUTORIZADA/REALIZADA
 DE 01/01/2019 ATÉ 21/11/2019**

Programa	0013	ATENÇÃO BÁSICA	DOTAÇÃO INICIAL	DOTAÇÃO ATUAL	EMPENHADO PERÍODO ACUMULADO	LIQUIDADO PERÍODO ACUMULADO	PAGO PERÍODO ACUMULADO	A PAGAR	SALDO
Proj.Atividade	2304	MANUTENÇÃO DA ATENÇÃO PRIMÁRIA EM SAÚDE	15.934.206,26	19.901.466,32	13.434.100,17	12.684.466,27	12.584.109,60	849.990,57	6.467.366,15
			15.934.206,26	19.901.466,32	13.434.100,17	12.684.466,27	12.584.109,60	849.990,57	6.467.366,15
PESSOAL CIVIL									
FICHA 1549	3.3.90.30.00-0.3.46.022000-000	- MATERIAL DE CONSUMO	0,00	28.745,81	20.583,29	5.298,20	5.298,20	15.285,09	8.162,52
FICHA 1550	3.3.90.30.21-0.3.42.012000-000	- MATERIAL DE CONSUMO	0,00	11.582,51	11.579,20	340,00	340,00	11.239,20	3,31
FICHA 1551	3.3.90.30.25-0.3.12.008000-000	- MATERIAL DE CONSUMO	0,00	2.789,07	1.722,05	357,05	0,00	1.722,05	1.067,02
FICHA 1552	3.3.90.30.00-0.3.42.000000-055	- MATERIAL DE CONSUMO	0,00	143.489,32	0,00	0,00	0,00	0,00	143.489,32
FICHA 1553	3.3.90.39.00-0.3.46.011000-060	- OUTROS SERVIÇOS DE TE	0,00	5.472,00	0,00	0,00	0,00	0,00	5.472,00
PESSOA JURÍDICA									
FICHA 1554	4.4.90.52.00-0.3.47.054000-000	- EQUIPAMENTOS E MATERI	0,00	449.020,86	306.064,61	297.780,61	297.780,61	8.284,00	142.956,25
PERMANENTE									
FICHA 1555	3.3.90.39.00-0.3.26.000000-036	- OUTROS SERVIÇOS DE TE	0,00	25.041,99	270,00	270,00	270,00	0,00	24.771,99
PESSOA JURÍDICA									
FICHA 1556	4.4.90.52.00-0.3.26.000000-036	- EQUIPAMENTOS E MATERI	0,00	125.500,00	84.734,68	84.734,68	84.734,68	0,00	40.765,32
PERMANENTE									
FICHA 1557	4.4.90.51.00-0.3.02.000000-000	- OBRAS E INSTALAÇÕES	0,00	9.173,73	0,00	0,00	0,00	0,00	9.173,73
FICHA 1558	4.4.90.51.00-0.3.26.000000-036	- OBRAS E INSTALAÇÕES	0,00	462.654,05	0,00	0,00	0,00	0,00	462.654,05
FICHA 1642	3.1.90.04.99-0.3.46.008000-000	- CONTRATAÇÃO POR TEMPI	0,00	866.369,42	781.594,28	781.594,28	781.594,28	0,00	84.775,14
DETERMINADO									
FICHA 1659	3.3.90.30.00-0.3.26.000000-036	- MATERIAL DE CONSUMO	0,00	10.000,00	3.199,82	3.199,82	3.199,82	0,00	6.800,18
FICHA 1668	3.3.90.14.00-0.3.26.000000-036	- DIÁRIAS - CIVIL	0,00	5.000,00	1.080,00	1.080,00	330,00	750,00	3.920,00
FICHA 1673	4.4.90.51.00-0.3.00.000000-000	- OBRAS E INSTALAÇÕES	0,00	340.000,00	0,00	0,00	0,00	0,00	340.000,00
FICHA 1686	4.4.90.93.00-0.1.47.054000-000	- INDENIZAÇÕES E RESTITU	0,00	48.433,47	48.433,47	48.433,47	48.433,47	0,00	0,53
FICHA 1687	4.4.90.93.02-0.1.00.000000-000	- INDENIZAÇÕES E RESTITU	0,00	267,18	267,18	267,18	267,18	0,00	0,00
FICHA 1728	3.1.91.13.00-0.3.46.011000-000	- OBRIGACIONES PATRONAIS	0,00	5.000,00	3.819,75	3.819,75	3.819,75	0,00	1.180,25
FICHA 1749	3.3.90.33.00-0.3.26.000000-036	- PASSAGENS E DESPESAS	0,00	5.000,00	4.993,48	0,00	0,00	4.993,48	0,00
LOCOMOÇÃO									
TOTAL			15.934.206,26	19.901.466,32	13.434.100,17	12.684.466,27	12.584.109,60	849.990,57	6.467.366,15

CM/TS
 Fl. 27
 Rub. 144



PREFEITURA MUNICIPAL DE TANGARA DA SERRA
AV. BRASIL Nº 2351-N BAIRRO JARDIM EUROPA
03788239/0001-66
Exercício: 2019

**COMPARATIVO DA DESPESA AUTORIZADA/REALIZADA
DE 01/01/2019 ATÉ 21/11/2019**

Page 1

Programa	Proj. Atividade	CODIGO ESPECIFICACAO	DOTACAO INICIAL	DOTACAO ATUAL	EMPENHADO PERIODO ACUMULADO	LIQUIDADO PERIODO ACUMULADO	PAGO PERIODO ACUMULADO	A PAGAR	SALDO
0015		ATENCAO DE MEDIA E ALTA COMPLEXIDADE	18.137.600,00	21.107.911,85	20.325.140,56	18.836.315,46	18.326.068,04	1.999.072,52	782.771,29
2322		MANUTENCAO DE ATENDIMENTO DE MEDIA E ALTA COMPLEXIDADE	18.137.600,00	21.107.911,85	20.325.140,56	18.836.315,46	18.326.068,04	1.999.072,52	782.771,29
FICHA 523	3.3.90.39.50-0.1.46.017000-000	- OUTROS SERVIÇOS DE TE	1.170.000,00	1.012.000,00	926.533,28	381.564,47	378.301,37	548.231,91	85.466,72
		PESSOA JURÍDICA							
FICHA 524	3.3.90.39.00-0.1.00.000000-000	- OUTROS SERVIÇOS DE TE	1.400.000,00	1.900.000,00	1.891.856,41	1.712.938,05	1.712.938,05	178.918,36	8.143,59
		PESSOA JURÍDICA							
FICHA 525	3.3.90.39.00-0.1.42.017000-071	- OUTROS SERVIÇOS DE TE	15.537.600,00	15.537.600,00	15.142.335,00	15.142.335,00	14.658.735,00	483.600,00	395.265,00
		PESSOA JURÍDICA							
FICHA 526	3.3.90.47.00-0.1.46.017000-000	- OBRIGAÇÕES TRIBUTÁRIAS/CONTRIBUTIVAS	30.000,00	30.000,00	4.844,82	4.844,82	4.844,82	0,00	25.155,18
FICHA 1425	3.3.90.30.00-0.1.46.017000-000	- MATERIAL DE CONSUMO	0,00	180.800,00	147.991,14	54.583,82	38.968,90	109.022,24	32.808,86
FICHA 1426	3.3.90.14.01-0.1.46.017000-000	- DIÁRIAS - CIVIL	0,00	81.800,00	70.680,00	70.680,00	68.730,00	1.950,00	11.120,00
FICHA 1594	3.3.90.39.69-0.3.46.017000-000	- OUTROS SERVIÇOS DE TE	0,00	1.417.811,85	1.206.779,51	928.400,64	928.400,64	278.378,87	211.032,34
		PESSOA JURÍDICA							
FICHA 1640	3.3.90.30.00-0.3.46.017000-000	- MATERIAL DE CONSUMO	0,00	68.000,00	55.212,61	42.122,50	42.122,50	13.090,11	12.787,39
FICHA 1650	3.3.90.14.02-0.3.46.017000-000	- DIÁRIAS - CIVIL	0,00	42.000,00	41.395,00	41.395,00	41.395,00	0,00	605,00
FICHA 1656	3.3.90.32.00-0.3.46.017000-000	- MATERIAL, BEM OU SERVIÇO DISTRIBUIÇÃO GRATUITA	0,00	100.000,00	99.968,76	38.680,20	32.860,80	67.107,96	31,24
FICHA 1707	3.3.90.40.01-0.1.46.017000-000	- SERVIÇOS DE TECNOLOGIA INFORMAÇÃO E COMUNICAÇÃO - PJ	0,00	35.400,00	35.400,00	0,00	0,00	35.400,00	0,00
FICHA 1730	3.3.90.39.50-0.3.00.000000-000	- OUTROS SERVIÇOS DE TE	0,00	600.000,00	600.000,00	418.770,96	418.770,96	181.229,04	0,00
		PESSOA JURÍDICA							
FICHA 1777	3.3.90.32.17-0.1.46.017000-000	- MATERIAL, BEM OU SERVIÇO DISTRIBUIÇÃO GRATUITA	0,00	102.500,00	102.144,03	0,00	0,00	102.144,03	355,97

TOTAL 18.137.600,00 21.107.911,85 20.325.140,56 20.325.140,56 18.836.315,46 18.326.068,04 18.326.068,04 1.999.072,52 782.771,29

CM/TS
Fl. 28
Rub. *[assinatura]*

